



**DRE-PUNO**



# **GOBIERNO REGIONAL PUNO**

**DIRECCIÓN REGIONAL DE  
EDUCACIÓN PUNO**

**UNIDAD DE GESTIÓN EDUCATIVA  
LOCAL DE HUANCANÉ**

**UNIDAD EJECUTORA: 001004**

**PLAN OPERATIVO INSTITUCIONAL  
MULTIANUAL 2024-2026**



**DIRECCION: Jr. Bolognesi S/N - Huancané**

**WEB: [www.ugelhuancane.gob.pe](http://www.ugelhuancane.gob.pe)**

**HUANCANÉ, MAYO DEL 2023**



# RESOLUCIÓN DIRECTORAL N° 1499 -2023-DUGELH

HUANCANE: 24 MAY 2023

Visto, el expediente N° 005872, de fecha 24 de mayo 2023, en 32 folios útiles, presentado por el Planificador ( e ), en el que contiene el Informe N° 10-2023/NEYQ-P-AGI-UGEL-H/H, en la que eleva el Pla Operativo Institucional Multianual 2024-2026, para su aprobación de la Unidad de Gestión Educativa Local Huancané;

## CONSIDERANDO;

Que, es política de la Unidad de Gestión Educativa Local de Huancané, coadyuvar al mejoramiento del servicio educativo en el ámbito de su jurisdicción;

El Plan Operativo Institucional se refiere a la planificación a largo plazo de las actividades operativas e inversiones requeridas para llevar a cabo las acciones estratégicas identificadas en el Plan Estratégico Institucional. Este plan tiene una duración mínima de tres años, en concordancia con el periodo de vigencia del Plan Estratégico Institucional. Además, el Plan Operativo Institucional establece los recursos financieros necesarios y los objetivos físicos mensuales para cada año, en relación con los logros esperados del Plan Estratégico Institucional;

El artículo 71, numeral 71.2 del Texto único Ordenado de la Ley N° 28411, conocida como la Ley General del Sistema Nacional de Presupuesto y aprobada mediante el Decreto Supremo N° 304-2012-EF, establece que el Presupuesto Institucional se vincula con el Plan Estratégico de la entidad, considerando una perspectiva a mediano y largo plazo. Esto se logra a través de los Planes Operativos Institucionales, los cuales están dirigidos a la asignación de los recursos públicos necesarios para alcanzar las metas y objetivos de la entidad, siguiendo su escala de prioridades;

Que, el Decreto Legislativo N° 1088 – Ley del Sistema Nacional de Planeamiento Estratégico y del Centro Nacional de Planeamiento Estratégico, se orienta al desarrollo de la planificación estratégica como instrumento técnico de gobierno y gestión para el desarrollo armónico y sostenido del país y el fortalecimiento de la gobernabilidad democrática en el marco del Estado constitucional de derecho, formando parte integrante de dicho sistema los órganos del gobierno nacional con responsabilidades y competencias en el planeamiento estratégico;

Estando a lo informado por el Especialista en Planificación, visado por las Áreas de Gestión Administrativa y Gestión Institucional, además del Asesor Legal de la Unidad de Gestión Educativa Local Huancané;

De conformidad con la Ley General de Educación N° 28044, Ley Orgánica del Ministerio de Educación N° 25762 y su modificatoria Ley N° 26510, Ley N° 28522 Ley del Sistema Nacional de Planeamiento Estratégico y del CEPLAN, D.L. N° 26162 Del Sistema Nacional de Control y demás normas conexas al Sistema Nacional de Planeamiento.

## SE RESUELVE:

**1.-APROBAR**.- El Plan Operativo Institucional Multianual 2024-2026 de la Unidad de Gestión Educativa Local Huancané; el mismo que servirá para orientar, ejecutar y evaluar las actividades que se deben realizar durante los años 2024-2026 en la jurisdicción de la UGEL-H.

**2.-DISPONER**.- El cumplimiento del Plan Operativo Institucional Multianual 2024-2026 de la Unidad de Gestión Educativa Local Huancané, por todos los órganos de la Unidad de Gestión educativa local Huancané, bajo responsabilidad.-

REGÍSTRESE Y COMUNÍQUESE.

**FIRMADO ORIGINAL**

Mg. JAVIER MACHICAO CALDERÓN  
DIRECTOR DE LA UNIDAD DE GESTIÓN EDUCATIVA LOCAL  
HUANCANE

JMC/DUGELH  
AIM/JAGP  
FCM/JAGA  
IOL/JAGI  
PSM/CAL  
ZMTA/PROY. (E)  
PROV. N° 01521



## ÍNDICE

<b>PRESENTACIÓN .....</b>	<b>4</b>
<b>BASE LEGAL .....</b>	<b>6</b>
<b>I. DIAGNÓSTICO INSTITUCIONAL .....</b>	<b>7</b>
<b>II. MARCO ESTRATÉGICO.....</b>	<b>10</b>
2.1. VISION DE LA UGEL HUANCANÉ PARA 2024-2026 .....	10
2.2. MISION DE LA UGEL HUANCANÉ PARA 2024-2026 .....	10
2.3. VALORES Y PRINCIPIOS QUE GUIARÁN LA GESTIÓN .....	10
<b>III. OBJETIVOS ESTRATÉGICOS .....</b>	<b>12</b>
<b>IV. ACCIONES ESTRATÉGICAS.....</b>	<b>13</b>
<b>V. ESTRATEGIAS Y ACCIONES.....</b>	<b>14</b>
<b>VI. INDICADORES DE GESTIÓN .....</b>	<b>14</b>
<b>VII. MONITOREO Y EVALUACIÓN .....</b>	<b>16</b>
<b>VIII. PRESUPUESTO Y RECURSOS .....</b>	<b>16</b>
<b>IX. ANEXOS. ....</b>	<b>16</b>

## **PRESENTACIÓN**

La Unidad de Gestión Educativa Local de Huancané; hasta la década de 1980, la educación en Huancané estaba bajo la Zona de Educación N° 73 en Juliaca. En 1986, se crearon las Unidades de Servicios Educativos (USEs), pero este modelo fracasó debido a intereses personales de algunos funcionarios del Gobierno. La Unidad de Servicios Educativos de Huancané fue creada en 1987 con 67 trabajadores. En 1993, se convirtió en un Área de Desarrollo Educativo con Apoyo Administrativo, y en 1995 se reformularon los cargos administrativos con 16 trabajadores para atender a Huancané y Moho. En 2002, se aprobaron los ámbitos jurisdiccionales de las Direcciones Regionales de Educación y las Unidades de Gestión Educativa, lo que llevó a la creación de la Unidad de Gestión Educativa Local de Huancané en 2003. Desde entonces, esta unidad brinda apoyo técnico, pedagógico, institucional y administrativo a las instituciones educativas, con autonomía en su gestión.

El Plan Operativo Institucional (POI) Multianual 2024-2026 es un documento de gestión que establece la dirección de recursos necesarios para implementar la estrategia institucional y mejorar el rendimiento de la organización. Además, proporciona un marco para supervisar el logro de las metas prioritarias establecidas por la institución y la ejecución presupuestaria planificada, lo cual refleja el cumplimiento de las metas a través de la asignación de recursos financieros.

En el marco descrito, el Área de Gestión Institucional, a través de su especialista en planificación, asume la responsabilidad de liderar el proceso de planificación institucional de la Unidad de Gestión Educativa Local de Huancané. En este sentido, ha consolidado y elaborado el presente documento de gestión que servirá como anteproyecto del Plan Operativo Institucional (POI) para los años fiscales 2024-2026.

El presente documento de gestión se ha elaborado siguiendo la estructura de los planes multianuales establecidos por el CEPLAN. El plazo para su elaboración y aprobación está sujeto a lo establecido en el oficio múltiple N° 028-2023-GR-PUNO/GRPPAT, el cual ha sido ampliado para permitir su presentación hasta el 30 de abril del año actual. Esta fecha coincide con el cierre del aplicativo

CEPLAN V.01. Posteriormente, se emitirá un acto resolutivo y se publicará en el portal de transparencia de la institución, de acuerdo con la normativa vigente, para que esté disponible al público en general.

Según la guía de planeamiento institucional, este Plan Operativo Institucional (POI) Multianual puede ser ajustado después de su aprobación correspondiente. En este sentido, algunas actividades operativas podrán ser modificadas en función del Plan de Inversiones Anual (PIA) 2024, una vez que sea aprobado y comunicado mediante un acto resolutivo por el Gobierno Regional de Puno. Esto estará en concordancia con la Ley anual del presupuesto de la república para el año 2024.

## **BASE LEGAL.**

- ✓ Constitución Política del Perú.
- ✓ Ley N° 27783 – Ley de Bases de la Descentralización.
- ✓ Ley General de Educación, Ley N° 208044 y su modificatoria Ley N° 28123
- ✓ Ley N° 27867 – Ley Orgánica de Gobiernos Regionales y su modificatoria Ley N° 27867.
- ✓ Ley N° 28522 – Ley del Sistema Nacional de Planeamiento Estratégico y del CEPLAN.
- ✓ Ley N° 28411 – Ley General del Sistema de Presupuesto.
- ✓ Ley N° 27658 – Ley Marco de Modernización de la Gestión del Estado.
- ✓ Ley N° 27806 – Ley de Transparencia y Acceso a la Información Pública.
- ✓ Ley N° 27815 – Ley del Código de ética de la Función Pública.
- ✓ Ley N° 31365 – Ley del Presupuesto del Sector Público 2022
- ✓ D. Leg. N° 1440 – Sistema nacional de presupuesto público que establece el principio de Programación Multianual.
- ✓ Ordenanza Regional N° 008-2008-CR/GRP, aprueba “Reglamento de organización y Funciones” del Gobierno Regional Puno y su modificatoria la OR N° 002-2018-GR Puno/CRP.
- ✓ Resolución de Presidencia de Consejo Directivo N° 00016-2019-CEPLAN/PCD: Guía modificada de Planeamiento Institucional.
- ✓ Decreto Legislativo N° 1088 – Ley de Sistema Nacional de Planeamiento estratégico y del Centro Nacional de Planeamiento Estratégico CEPLAN.
- ✓ Directiva N° 001-2017- CEPLAN/PCD. Directiva para la formulación y actualización del Plan Estratégico de Desarrollo Nacional, aprobada mediante Resolución de Presidencia del Consejo Directivo N° 026-2017-CEPLAN/PCD y modificada por Resolución de Presidencia de Consejo Directivo N° 009-2021/CEPLAN/PCD.
- ✓ Decreto Supremo N° 012-86-ED
- ✓ Resolución Ministerial N° 338-89
- ✓ Ley N° 27212
- ✓ Decreto Supremo N° 203-2002-ED
- ✓ Resolución Directoral N° 9939; Dirección Regional de Educación Puno
- ✓ Resolución Suprema N°203-2002-ED

## I. DIAGNÓSTICO INSTITUCIONAL

### a) Análisis de la situación educativa en el ámbito de la UGEL Huancané.

La UGEL Huancané es un órgano del Ministerio de Educación con autonomía administrativa y presupuestal. Cuenta con un equipo de 35 trabajadores encargados de brindar apoyo técnico, pedagógico, institucional y administrativo. Su jurisdicción abarca las provincias de Huancané en la región de Puno. La UGEL Huancané se encarga de brindar apoyo a las instituciones educativas y tiene cierto control sobre la gestión de recursos y la toma de decisiones en el ámbito educativo local.

### b) Identificación de FODA

Este análisis FODA brinda una visión general de la situación de la UGEL Huancané, identificando sus fortalezas, oportunidades, debilidades y amenazas:

#### **Fortalezas:**

- 1. Autonomía administrativa y presupuestal:** La UGEL Huancané cuenta con autonomía para gestionar sus recursos y tomar decisiones, lo que le brinda mayor flexibilidad en la implementación de programas y proyectos educativos.
- 2. Personal comprometido:** Aunque no se proporciona información detallada, se menciona que la UGEL cuenta con un equipo de 35 trabajadores dedicados a brindar apoyo técnico, pedagógico, institucional y administrativo. El compromiso y dedicación de este personal son activos importantes para el éxito de la UGEL.
- 3. Conocimiento local:** Al ser una entidad local, la UGEL Huancané tiene un conocimiento profundo de las características culturales, geográficas y sociales de su jurisdicción. Esto le permite adaptar sus acciones y programas

educativos a las necesidades específicas de la comunidad local.

#### **Oportunidades:**

- 1. Programas de mejora educativa:** La UGEL Huancané puede aprovechar programas y políticas educativas implementadas a nivel nacional o regional para mejorar la calidad de la educación en su jurisdicción. Estas iniciativas pueden proporcionar recursos adicionales, capacitación y apoyo técnico que beneficien a las instituciones educativas locales.
- 2. Colaboración interinstitucional:** Existen oportunidades de establecer alianzas y colaboraciones con otras entidades, como organizaciones no gubernamentales, empresas privadas y otros actores locales, para fortalecer las acciones educativas y ampliar los recursos disponibles.

#### **Debilidades:**

- 1. Información limitada:** No se proporciona información específica sobre la capacitación y calificaciones del personal de la UGEL Huancané. La falta de datos detallados sobre el nivel de preparación del personal puede dificultar la evaluación precisa de la calidad del apoyo técnico y pedagógico brindado.
- 2. Desafíos geográficos:** La jurisdicción de la UGEL abarca áreas geográficamente dispersas y diversas. Esto puede plantear desafíos en términos de acceso a la educación, infraestructura escolar y transporte, lo que requiere estrategias adaptadas a las necesidades específicas de cada localidad.

#### **Amenazas:**

- 1. Limitaciones presupuestarias:** Aunque se menciona la autonomía presupuestal de la UGEL Huancané, las limitaciones financieras pueden representar una amenaza para la implementación de programas y proyectos educativos. La falta de recursos suficientes puede dificultar la mejora de la



infraestructura escolar, la capacitación docente y la adquisición de materiales educativos.

**2. Cambios en las políticas educativas:** Los cambios en las políticas educativas a nivel nacional o regional pueden impactar en las acciones y programas de la UGEL Huancané. Es importante estar atentos a estos cambios y adaptarse de manera efectiva para garantizar la continuidad de las iniciativas y el cumplimiento de los objetivos educativos.

**c) Organigrama estructural.**

Conforme se tiene la Ordenanza Regional N° 011-2009 que aprueba el Reglamento de Organización y Funciones, documento normativo de gestión institucional que formaliza la estructura orgánica de la Unidad de Gestión Local de Huancané; asimismo se tiene la Resolución Directoral N° 598-2011-UGELH que aprueba el Manual de Organización y Funciones de la UGEL Huancané.

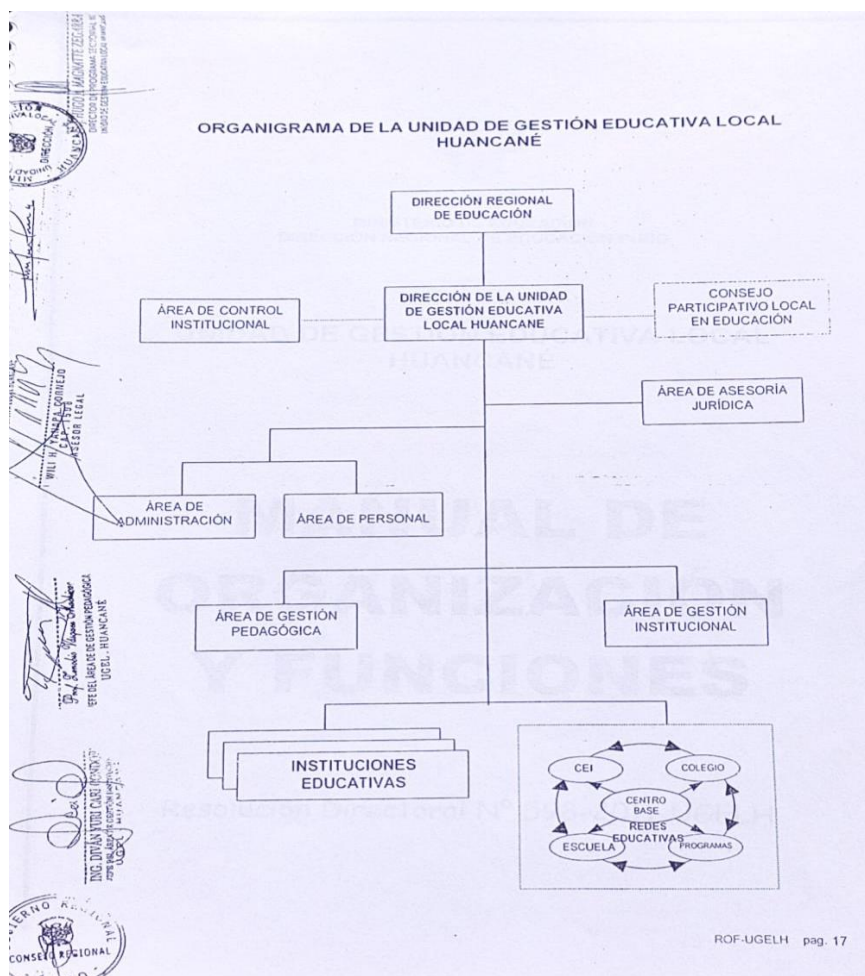

## II. MARCO ESTRATÉGICO

### 2.1. VISION DE LA UGEL HUANCANÉ PARA 2024-2026

“Ser referente nacional en educación de calidad, inclusiva y equitativa. Se busca excelencia académica, desarrollo integral de los estudiantes y formación de ciudadanos preparados para el siglo XXI”

Se promoverá una educación basada en valores, respetando la diversidad cultural y fortaleciendo la identidad local. Se aspira a liderar programas innovadores, formar docentes y directivos, y promover la investigación y la tecnología. Se fomentará la participación de la comunidad educativa y se establecerán alianzas estratégicas para potenciar recursos y oportunidades.

### 2.2. MISIÓN DE LA UGEL HUANCANÉ PARA 2024-2026

“Es garantizar una educación de calidad, inclusiva y equitativa, promoviendo el desarrollo integral de los estudiantes y formando ciudadanos comprometidos con su comunidad”.

Se buscará eliminar barreras educativas, promover valores y diversidad cultural, impulsar la innovación educativa y trabajar en colaboración con la comunidad educativa para alcanzar resultados óptimos.

### 2.3. VALORES Y PRINCIPIOS QUE GUIARÁN LA GESTIÓN

Los valores y principios que guiarán la gestión de la UGEL Huancané son los siguientes:

1. **Equidad:** Se promoverá la igualdad de oportunidades y el trato justo para todos los estudiantes, sin importar su origen étnico, género, ubicación geográfica o condición socioeconómica. Se

buscará eliminar las desigualdades y asegurar un acceso equitativo a la educación de calidad.

- 2. Integridad:** Se actuará con transparencia, ética y responsabilidad en todas las acciones y decisiones tomadas. Se fomentará la honestidad, la honradez y el respeto a los principios morales y legales en la gestión educativa.
- 3. Excelencia:** Se perseguirá la búsqueda constante de la mejora continua y la excelencia en la educación. Se promoverá la calidad académica, pedagógica y administrativa, implementando programas y proyectos innovadores que eleven los estándares educativos.
- 4. Respeto:** Se valorará y se respetará la diversidad cultural, las tradiciones y costumbres propias de la comunidad. Se promoverá el respeto mutuo, la tolerancia y la inclusión entre todos los miembros de la comunidad educativa.
- 5. Participación:** Se fomentará la participación activa y el trabajo conjunto de docentes, directivos, padres de familia, estudiantes y otros actores relevantes en la toma de decisiones y en la gestión educativa. Se buscará generar espacios de diálogo, colaboración y empoderamiento de la comunidad educativa.
- 6. Responsabilidad social:** Se asumirá el compromiso de contribuir al desarrollo integral de los estudiantes y de la comunidad en su conjunto. Se promoverá la formación de ciudadanos responsables, solidarios y comprometidos con su entorno, capaces de generar un impacto positivo en la sociedad.

Estos valores y principios guiarán la gestión de la UGEL Huancané para asegurar una educación de calidad, inclusiva y equitativa en su jurisdicción.

### III. OBJETIVOS ESTRATÉGICOS

Los objetivos estratégicos institucionales son metas a largo plazo establecidas por la UGEL Huancané con el propósito de alcanzar su visión y misión. Estos objetivos se derivan del Plan Estratégico Institucional del Gobierno Regional de Puno 2021 -2026 y tienen la intención de orientar las acciones y decisiones de la institución considerando su entorno, recursos y capacidades.

**Tabla 1**

**Objetivo Estratégico Institucional (OEI)**

CÓDIGO	OBJETIVO ESTRATÉGICO INSTITUCIONAL	INDICADORES
OEI.02	1. Mejorar los niveles de logros de aprendizaje en los (as) estudiantes de educación básica, técnico productivo y no universitaria	1.1. Porcentaje de estudiantes de educación primaria de EBR con nivel satisfactorio en matemática. 1.2. Porcentaje de estudiantes de educación primaria de EBR con nivel satisfactorio en comunicación. 1.3. Porcentaje de estudiantes de educación secundaria de EBR con nivel satisfactorio en matemática. 1.4. Porcentaje de estudiantes de educación secundaria de EBR con nivel satisfactorio en comunicación. 1.5. Porcentaje de estudiantes de educación secundaria de EBR con nivel satisfactorio en ciencias sociales. 1.6. Porcentaje de estudiantes de educación secundaria de EBR con nivel satisfactorio en ciencia tecnología. 1.7. Porcentaje de asistencia de población de 3 a 16 años que accede a la educación básica. 1.8. Número de instituciones de educación no universitaria acreditadas.
OEI.03	2. Fortalecer la Gestión Institucional	2.1. Índice de desempeño institucional de la gestión

Nota: Elaboración a partir de PEI GORE PUNO 2021-2026 (pág. 9)

#### IV. ACCIONES ESTRATÉGICAS.

**Tabla 2**

*Acciones Estratégicas (AE)*

<b>CÓDIGO OBJETIVO ESTRATÉGICO</b>	<b>CÓDIGO ACCIÓN ESTRATÉGICA</b>	<b>DESCRIPCIÓN</b>	<b>INDICADOR</b>
	AEI.02.01	Servicios de educación oportuna, integral y de calidad a la población de educación básica.	Porcentaje de la población de educación básica que recibe servicios educativos en forma oportuna integral y de calidad.
<b>OEI.02</b>	AEI.02.02	Adiestramientos docentes de educación integral y de calidad para educación básica.	Porcentaje de docentes de educación básica capacitados en forma integral y con calidad.
Mejorar los niveles de logros de aprendizaje en los (as) estudiantes de educación básica, técnico productivo y no universitaria	AEI.02.03	Acceso a servicios de educación de calidad para la población de 3 a 16 años.	Porcentaje de asistencia de la población de 3 a 16 años a educación de calidad.
	AEI.02.04	Servicio educativo integral y de calidad a los (as) estudiantes de educación superior no universitaria.	Porcentaje de estudiantes de educación superior no universitaria con formación profesional integral y de calidad.
	AEI.02.05	Servicio educativo integral a los (as) estudiantes de educación técnico productiva.	Porcentaje de estudiantes de CETPRO con formación técnica integral.
	AEI.03.03	Capacidades fortalecidas de manera	

<b>OEI.03</b>	permanente a los	Porcentaje de servidores
Fortalecer la Gestión Institucional	servidores públicos.	públicos capacitados en forma permanente.
AEI.03.04	Instrumentos de gestión implementados en las dependencias del Gobierno Regional.	Numero de instrumentos de gestión implementados en las dependencias del GOREPUNO.

Nota: Elaboración a partir de PEI GORE PUNO 2021-2026 (pág. 12)

## V. ESTRATEGIAS Y ACCIONES

Para el Plan Operativo Institucional Multianual 2024-2026 de la UGEL Huancané, se pueden implementar estrategias como: analizar el entorno, asignar recursos, desarrollar planes de acción, promover la comunicación y participación, realizar monitoreo y evaluación, fomentar el aprendizaje organizacional y entre otros.

## VI. INDICADORES DE GESTIÓN

Los indicadores de gestión son herramientas utilizadas para medir y evaluar el desempeño de una organización o institución en relación con sus objetivos y metas. Estos indicadores proporcionan información cuantitativa y cualitativa sobre diversos aspectos del rendimiento, permitiendo a la institución tomar decisiones informadas y realizar ajustes estratégicos cuando sea necesario. A continuación, se presentan algunos indicadores de gestión que pueden aplicarse en diferentes áreas:

1. Indicadores financieros: Incluyen indicadores como el flujo de caja, el margen de beneficio, el retorno de la inversión (ROI), la rentabilidad, el índice de liquidez, entre otros. Estos indicadores miden la salud financiera y la eficiencia en el uso de los recursos económicos.

2. Indicadores de satisfacción del cliente: Evalúan la percepción y la satisfacción de los clientes en relación con los productos, servicios y atención recibida. Pueden incluir encuestas de satisfacción, tasas de retención de clientes, quejas o reclamaciones recibidas, entre otros.
3. Indicadores de calidad: Midan el grado de conformidad con estándares de calidad establecidos. Pueden incluir tasas de defectos, tiempos de entrega, niveles de trabajo o reprocesamiento, entre otros.
4. Indicadores de productividad: Evalúan la eficiencia en la utilización de los recursos para producir bienes o servicios. Pueden incluir indicadores como la producción por empleado, la productividad por hora laboral, la tasa de utilización de capacidad, entre otros.
5. Indicadores de eficiencia operativa: Evalúan el desempeño de los procesos internos de la institución. Pueden incluir indicadores de tiempos de ciclo, costos de operación, niveles de inventario, entre otros.
6. Indicadores de impacto social o ambiental: Evalúan el impacto positivo o negativo de la institución en la sociedad o el medio ambiente. Pueden incluir indicadores como la reducción de emisiones de carbono, la contribución a la comunidad local, el cumplimiento de normativas ambientales, entre otros.

## VII. MONITOREO Y EVALUACIÓN

El proceso de monitoreo y evaluación del Plan Operativo Institucional Multianual 2024-2026 de la UGEL Huancané, estará a cargo de la Oficina de Planificación y Alta Dirección, esto implica el establecimiento de indicadores clave, la recolección de datos, el establecimiento de un cronograma de monitoreo, el análisis de datos, la elaboración de informes de monitoreo y la retroalimentación, así como la mejora continua. Este proceso debe ser participativo e involucrar a diferentes actores para asegurar una comprensión común de los resultados y promover el compromiso y la apropiación de las acciones planificadas.

## VIII. PRESUPUESTO Y RECURSOS

**Tabla 3**

*Distribución Presupuestal*

<b>Centro de costo/Años</b>	<b>2024</b>	<b>2025</b>	<b>2026</b>
Dirección	19,304.99	19,304.99	19,304.99
Área Asesoría Jurídica			
Área de Administración	76,559,810.01	76,559,810.01	76,559,810.01
Área Gestión Pedagógica	102,880.00	102,880.00	102,880.00
Área Gestión Institucional	12,629.00	12,629.00	12,629.00
<b>S/. TOTAL</b>	<b>76,694,624.00</b>	<b>76,694,624.00</b>	<b>76,694,624.00</b>

Nota: Elaboración a partir de Anexo B-4 CEPLAN

## IX. ANEXOS.

<http://app.ceplan.gob.pe/POI2024/ModuloEnlace/EnlaceAEIvsCC.aspx?IP=SU&UID=1073541&UE=001004>



**Anexo B-4**  
**PLAN OPERATIVO INSTITUCIONAL MULTIANUAL CON PROGRAMACIÓN FÍSICA Y COSTEO (Elaborado)**  
**Año : 2024 - 2026**

Periodo POI Multianual 2024 - 2026  
 Nivel de Gobierno R - GOBIERNOS REGIONALES  
 Sector 99 - GOBIERNOS REGIONALES  
 Pliego 458 - GOBIERNO REGIONAL DEL DEPARTAMENTO DE PUNO  
 Unidad Ejecutora 001004 - REGION PUNO-EDUCACION HUANCANE

CENTRO DE COSTO: 02.01 - DIRECCION

OEI.02 - MEJORAR LOS NIVELES DE LOGROS DE APRENDIZAJE EN LOS (AS) ESTUDIANTES DE EDUCACIÓN BÁSICA; TÉCNICO PRODUCTIVO Y NO UNIVERSITARIA  
 AEI.02.01 - SERVICIOS DE EDUCACIÓN OPORTUNA; INTEGRAL Y DE CALIDAD A LA POBLACIÓN DE EDUCACIÓN BÁSICA

CODIGO	ACTIVIDAD OPERATIVA	UBIGEO	U.M.	PRIORIDAD	PERIODO MULTIANUAL	META	PROGRAMACION MENSUAL												TOTAL ANUAL						
							01	02	03	04	05	06	07	08	09	10	11	12							
AOI00100400001	GESTION DEL PROGRAMA	210601 - HUANCANE	ACCION	Muy Alta	2024	FISICO	0.00	0.00	1.00	0.00	0.00	0.00	0.00	0.00	0.00	0.00	0.00	0.00	0.00	1.00					
						COSTEO.S/	0.00	0.00	50.00	0.00	0.00	0.00	0.00	0.00	0.00	0.00	0.00	0.00	0.00	0.00	0.00	50.00			
					2025	FISICO	0.00	0.00	1.00	0.00	0.00	0.00	0.00	0.00	0.00	0.00	0.00	0.00	0.00	0.00	0.00	0.00	1.00		
						COSTEO.S/	0.00	0.00	50.00	0.00	0.00	0.00	0.00	0.00	0.00	0.00	0.00	0.00	0.00	0.00	0.00	0.00	50.00		
					2026	FISICO	0.00	0.00	1.00	0.00	0.00	0.00	0.00	0.00	0.00	0.00	0.00	0.00	0.00	0.00	0.00	0.00	1.00		
						COSTEO.S/	0.00	0.00	50.00	0.00	0.00	0.00	0.00	0.00	0.00	0.00	0.00	0.00	0.00	0.00	0.00	0.00	50.00		
					AOI00100400087	GESTION DEL PROGRAMA	210601 - HUANCANE	ACCION	Muy Alta	2024	FISICO	1.00	1.00	1.00	1.00	1.00	1.00	1.00	1.00	1.00	1.00	1.00	1.00	1.00	1.00
											COSTEO.S/	0.00	0.00	50.00	0.00	0.00	0.00	0.00	0.00	0.00	0.00	0.00	0.00	0.00	0.00
2025	FISICO	1.00	1.00	1.00						1.00	1.00	1.00	1.00	1.00	1.00	1.00	1.00	1.00	1.00	1.00	1.00	1.00	1.00		
	COSTEO.S/	0.00	0.00	50.00						0.00	0.00	0.00	0.00	0.00	0.00	0.00	0.00	0.00	0.00	0.00	0.00	0.00	50.00		
2026	FISICO	1.00	1.00	1.00						1.00	1.00	1.00	1.00	1.00	1.00	1.00	1.00	1.00	1.00	1.00	1.00	1.00	1.00		
	COSTEO.S/	0.00	0.00	50.00						0.00	0.00	0.00	0.00	0.00	0.00	0.00	0.00	0.00	0.00	0.00	0.00	0.00	50.00		

CENTRO DE COSTO: 02.04 - AREA DE ADMINISTRACION

OEI.02 - MEJORAR LOS NIVELES DE LOGROS DE APRENDIZAJE EN LOS (AS) ESTUDIANTES DE EDUCACIÓN BÁSICA; TÉCNICO PRODUCTIVO Y NO UNIVERSITARIA  
 AEI.02.01 - SERVICIOS DE EDUCACIÓN OPORTUNA; INTEGRAL Y DE CALIDAD A LA POBLACIÓN DE EDUCACIÓN BÁSICA

CODIGO	ACTIVIDAD OPERATIVA	UBIGEO	U.M.	PRIORIDAD	PERIODO MULTIANUAL	META	PROGRAMACION MENSUAL												TOTAL ANUAL						
							01	02	03	04	05	06	07	08	09	10	11	12							
AOI00100400002	CONTRATACION OPORTUNA Y PAGO DEL PERSONAL DOCENTE Y PROMOTORAS DE LAS INSTITUCIONES EDUCATIVAS DE EDUCACION BASICA REGULAR INICIAL	210600 -	INSTITUCION EDUCATIVA	Muy Alta	2024	FISICO	287.00	287.00	287.00	287.00	287.00	287.00	287.00	287.00	287.00	287.00	287.00	287.00	287.00	287.00					
						COSTEO.S/	800,820.83	800,820.83	800,820.83	800,820.83	800,820.83	800,820.83	800,820.83	800,820.83	800,820.83	800,820.83	800,820.83	800,820.83	800,820.83	800,820.83	800,820.83	800,820.83			
					2025	FISICO	287.00	287.00	287.00	287.00	287.00	287.00	287.00	287.00	287.00	287.00	287.00	287.00	287.00	287.00	287.00	287.00	287.00		
						COSTEO.S/	800,820.83	800,820.83	800,820.83	800,820.83	800,820.83	800,820.83	800,820.83	800,820.83	800,820.83	800,820.83	800,820.83	800,820.83	800,820.83	800,820.83	800,820.83	800,820.83			
					2026	FISICO	287.00	287.00	287.00	287.00	287.00	287.00	287.00	287.00	287.00	287.00	287.00	287.00	287.00	287.00	287.00	287.00	287.00		
						COSTEO.S/	800,820.83	800,820.83	800,820.83	800,820.83	800,820.83	800,820.83	800,820.83	800,820.83	800,820.83	800,820.83	800,820.83	800,820.83	800,820.83	800,820.83	800,820.83	800,820.83			
					AOI00100400003	CONTRATACION OPORTUNA Y PAGO DEL PERSONAL DOCENTE Y PROMOTORAS DE LAS INSTITUCIONES EDUCATIVAS DE EDUCACION BASICA REGULAR PRIMARIA	210600 -	PLANILLA	Muy Alta	2024	FISICO	1.00	1.00	1.00	1.00	1.00	1.00	1.00	1.00	1.00	1.00	1.00	1.00	1.00	1.00
											COSTEO.S/	2,121,079.58	2,121,079.58	2,121,079.58	2,121,079.58	2,121,079.58	2,121,079.58	2,121,079.58	2,121,079.58	2,121,079.58	2,121,079.58	2,121,079.58	2,121,079.58	2,121,079.58	2,121,079.58
2025	FISICO	1.00	1.00	1.00						1.00	1.00	1.00	1.00	1.00	1.00	1.00	1.00	1.00	1.00	1.00	1.00	1.00			
	COSTEO.S/	2,121,079.58	2,121,079.58	2,121,079.58						2,121,079.58	2,121,079.58	2,121,079.58	2,121,079.58	2,121,079.58	2,121,079.58	2,121,079.58	2,121,079.58	2,121,079.58	2,121,079.58	2,121,079.58	2,121,079.58				
2026	FISICO	1.00	1.00	1.00						1.00	1.00	1.00	1.00	1.00	1.00	1.00	1.00	1.00	1.00	1.00	1.00	1.00			
	COSTEO.S/	2,121,079.58	2,121,079.58	2,121,079.58						2,121,079.58	2,121,079.58	2,121,079.58	2,121,079.58	2,121,079.58	2,121,079.58	2,121,079.58	2,121,079.58	2,121,079.58	2,121,079.58	2,121,079.58	2,121,079.58				

POI MultiAnual con Programación Física y Costeo

AOI00100400004	CONTRATACION OPORTUNA Y PAGO DEL PERSONAL DOCENTE Y PROMOTORAS DE LAS INSTITUCIONES EDUCATIVAS DE EDUCACION BASICA REGULAR SECUNDARIA	210600 - PLANILLA	Muy Alta	2024	FISICO	1.00	1.00	1.00	1.00	1.00	1.00	1.00	1.00	1.00	1.00	1.00	12.00			
					COSTEO.S/	1,567,409.83	1,567,409.83	1,567,409.83	1,567,409.83	1,567,409.83	1,567,409.83	1,567,409.83	1,567,409.83	1,567,409.83	1,567,409.83	1,567,409.83	1,567,409.83	18,808,918.00		
				2025	FISICO	1.00	1.00	1.00	1.00	1.00	1.00	1.00	1.00	1.00	1.00	1.00	1.00	1.00	12.00	
					COSTEO.S/	1,567,409.83	1,567,409.83	1,567,409.83	1,567,409.83	1,567,409.83	1,567,409.83	1,567,409.83	1,567,409.83	1,567,409.83	1,567,409.83	1,567,409.83	1,567,409.83	1,567,409.87	18,808,918.00	
				2026	FISICO	1.00	1.00	1.00	1.00	1.00	1.00	1.00	1.00	1.00	1.00	1.00	1.00	1.00	12.00	
					COSTEO.S/	1,567,409.83	1,567,409.83	1,567,409.83	1,567,409.83	1,567,409.83	1,567,409.83	1,567,409.83	1,567,409.83	1,567,409.83	1,567,409.83	1,567,409.83	1,567,409.83	1,567,409.87	18,808,918.00	
AOI00100400005	CONTRATACION OPORTUNA Y PAGO DEL PERSONAL ADMINISTRATIVO Y DE APOYO DE LAS INSTITUCIONES EDUCATIVAS DE EDUCACION BASICA REGULAR INICIAL	210601 - HUANCANE	PLANILLA	Muy Alta	2024	FISICO	1.00	1.00	1.00	1.00	1.00	1.00	1.00	1.00	1.00	1.00	12.00			
						COSTEO.S/	57,876.00	57,876.00	57,876.00	57,876.00	57,876.00	57,876.00	57,876.00	57,876.00	57,876.00	57,876.00	57,876.00	694,512.00		
					2025	FISICO	1.00	1.00	1.00	1.00	1.00	1.00	1.00	1.00	1.00	1.00	1.00	1.00	12.00	
						COSTEO.S/	57,876.00	57,876.00	57,876.00	57,876.00	57,876.00	57,876.00	57,876.00	57,876.00	57,876.00	57,876.00	57,876.00	57,876.00	694,512.00	
					2026	FISICO	1.00	1.00	1.00	1.00	1.00	1.00	1.00	1.00	1.00	1.00	1.00	1.00	12.00	
						COSTEO.S/	57,876.00	57,876.00	57,876.00	57,876.00	57,876.00	57,876.00	57,876.00	57,876.00	57,876.00	57,876.00	57,876.00	57,876.00	694,512.00	
AOI00100400012	DOTACION DE MATERIAL Y RECURSOS EDUCATIVOS PARA ESTUDIANTES DE EDUCACION BASICA REGULAR	210601 - HUANCANE	INSTITUCION EDUCATIVA	Muy Alta	2024	FISICO	0.00	0.00	172.00	0.00	0.00	0.00	0.00	0.00	0.00	0.00	172.00			
						COSTEO.S/	0.00	0.00	43,313.00	0.00	0.00	0.00	0.00	0.00	0.00	0.00	0.00	43,313.00		
					2025	FISICO	0.00	0.00	172.00	0.00	0.00	0.00	0.00	0.00	0.00	0.00	0.00	0.00	172.00	
						COSTEO.S/	0.00	0.00	43,313.00	0.00	0.00	0.00	0.00	0.00	0.00	0.00	0.00	0.00	43,313.00	
					2026	FISICO	0.00	0.00	172.00	0.00	0.00	0.00	0.00	0.00	0.00	0.00	0.00	0.00	172.00	
						COSTEO.S/	0.00	0.00	43,313.00	0.00	0.00	0.00	0.00	0.00	0.00	0.00	0.00	0.00	43,313.00	
AOI00100400014	DOTACION DE MATERIAL Y RECURSOS EDUCATIVOS PARA ESTUDIANTES DE EDUCACION INTERCULTURAL BILINGÜE INICIAL	210601 - HUANCANE	INSTITUCION EDUCATIVA	Muy Alta	2024	FISICO	0.00	0.00	0.00	287.00	0.00	0.00	0.00	0.00	0.00	0.00	287.00			
						COSTEO.S/	0.00	0.00	0.00	288.00	0.00	0.00	0.00	0.00	0.00	0.00	0.00	288.00		
					2025	FISICO	0.00	0.00	0.00	287.00	0.00	0.00	0.00	0.00	0.00	0.00	0.00	0.00	287.00	
						COSTEO.S/	0.00	0.00	0.00	288.00	0.00	0.00	0.00	0.00	0.00	0.00	0.00	0.00	288.00	
					2026	FISICO	0.00	0.00	0.00	287.00	0.00	0.00	0.00	0.00	0.00	0.00	0.00	0.00	287.00	
						COSTEO.S/	0.00	0.00	0.00	288.00	0.00	0.00	0.00	0.00	0.00	0.00	0.00	0.00	288.00	
AOI00100400015	DOTACION DE MATERIAL Y RECURSOS EDUCATIVOS PARA ESTUDIANTES DE EDUCACION INTERCULTURAL BILINGÜE PRIMARIA	210601 - HUANCANE	INSTITUCION EDUCATIVA	Muy Alta	2024	FISICO	0.00	0.00	0.00	172.00	0.00	0.00	0.00	0.00	0.00	0.00	172.00			
						COSTEO.S/	0.00	0.00	0.00	6,328.00	0.00	0.00	0.00	0.00	0.00	0.00	0.00	6,328.00		
					2025	FISICO	0.00	0.00	0.00	172.00	0.00	0.00	0.00	0.00	0.00	0.00	0.00	0.00	172.00	
						COSTEO.S/	0.00	0.00	0.00	6,328.00	0.00	0.00	0.00	0.00	0.00	0.00	0.00	0.00	6,328.00	
					2026	FISICO	0.00	0.00	0.00	172.00	0.00	0.00	0.00	0.00	0.00	0.00	0.00	0.00	172.00	
						COSTEO.S/	0.00	0.00	0.00	6,328.00	0.00	0.00	0.00	0.00	0.00	0.00	0.00	0.00	6,328.00	
AOI00100400016	DOTACION DE MATERIAL Y RECURSOS EDUCATIVOS PARA DOCENTES Y AULAS DE EDUCACION BASICA REGULAR INICIAL	210600 - PLANILLA	INSTITUCION EDUCATIVA	Muy Alta	2024	FISICO	287.00	0.00	0.00	287.00	0.00	0.00	287.00	0.00	287.00	0.00	0.00	1,148.00		
						COSTEO.S/	0.00	0.00	0.00	592.00	0.00	0.00	0.00	0.00	0.00	0.00	0.00	0.00	592.00	
					2025	FISICO	287.00	0.00	0.00	287.00	0.00	0.00	287.00	0.00	287.00	0.00	0.00	0.00	0.00	1,148.00
						COSTEO.S/	0.00	0.00	0.00	592.00	0.00	0.00	0.00	0.00	0.00	0.00	0.00	0.00	0.00	592.00
					2026	FISICO	287.00	0.00	0.00	287.00	0.00	0.00	287.00	0.00	287.00	0.00	0.00	0.00	0.00	1,148.00
						COSTEO.S/	0.00	0.00	0.00	592.00	0.00	0.00	0.00	0.00	0.00	0.00	0.00	0.00	0.00	592.00
AOI00100400017	DOTACION DE MATERIAL Y RECURSOS EDUCATIVOS PARA DOCENTES Y AULAS DE EDUCACION BASICA REGULAR	210600 - PLANILLA	INSTITUCION EDUCATIVA	Muy Alta	2024	FISICO	172.00	0.00	0.00	172.00	0.00	0.00	172.00	0.00	172.00	0.00	0.00	688.00		
						COSTEO.S/	0.00	0.00	0.00	2,048.00	0.00	0.00	0.00	0.00	0.00	0.00	0.00	0.00	2,048.00	
					2025	FISICO	172.00	0.00	0.00	172.00	0.00	0.00	172.00	0.00	172.00	0.00	0.00	0.00	0.00	688.00
						COSTEO.S/	0.00	0.00	0.00	2,048.00	0.00	0.00	0.00	0.00	0.00	0.00	0.00	0.00	0.00	2,048.00
					2026	FISICO	172.00	0.00	0.00	172.00	0.00	0.00	172.00	0.00	172.00	0.00	0.00	0.00	0.00	688.00
						COSTEO.S/	0.00	0.00	0.00	2,048.00	0.00	0.00	0.00	0.00	0.00	0.00	0.00	0.00	0.00	2,048.00

POI MultiAnual con Programación Física y Costeo

AOI00100400019	DOTACION DE MATERIAL Y RECURSOS EDUCATIVOS PARA DOCENTES Y AULAS DE EDUCACION INTERCULTURAL BILINGUE PRIMARIA	210601 - HUANCANE	INSTITUCION EDUCATIVA	Muy Alta	2024	FISICO	0.00	0.00	0.00	77.00	0.00	0.00	0.00	0.00	0.00	0.00	0.00	77.00			
						COSTEO.S/	0.00	0.00	0.00	1,755.00	0.00	0.00	0.00	0.00	0.00	0.00	0.00	0.00	0.00	1,755.00	
					2025	FISICO	0.00	0.00	0.00	77.00	0.00	0.00	0.00	0.00	0.00	0.00	0.00	0.00	0.00	0.00	77.00
						COSTEO.S/	0.00	0.00	0.00	1,755.00	0.00	0.00	0.00	0.00	0.00	0.00	0.00	0.00	0.00	0.00	1,755.00
					2026	FISICO	0.00	0.00	0.00	77.00	0.00	0.00	0.00	0.00	0.00	0.00	0.00	77.00			
						COSTEO.S/	0.00	0.00	0.00	1,755.00	0.00	0.00	0.00	0.00	0.00	0.00	0.00	1,755.00			
AOI00100400026	DOTACION DE MATERIALES Y EQUIPOS EDUCATIVOS PARA CENTROS DE EDUCACION BASICA ESPECIAL Y CENTROS DE RECURSOS	210600 - HUANCANE	INSTITUCION EDUCATIVA	Muy Alta	2024	FISICO	0.00	0.00	2.00	0.00	0.00	2.00	0.00	0.00	0.00	2.00	0.00	0.00	6.00		
						COSTEO.S/	0.00	0.00	534.00	0.00	0.00	534.00	0.00	0.00	0.00	535.00	0.00	0.00	0.00	1,603.00	
					2025	FISICO	0.00	0.00	2.00	0.00	0.00	2.00	0.00	0.00	0.00	2.00	0.00	0.00	0.00	0.00	6.00
						COSTEO.S/	0.00	0.00	534.00	0.00	0.00	534.00	0.00	0.00	0.00	535.00	0.00	0.00	0.00	0.00	1,603.00
					2026	FISICO	0.00	0.00	2.00	0.00	0.00	2.00	0.00	0.00	2.00	0.00	0.00	6.00			
						COSTEO.S/	0.00	0.00	534.00	0.00	0.00	534.00	0.00	0.00	0.00	535.00	0.00	1,603.00			
AOI00100400027	CONTRATACION OPORTUNA Y PAGO DE PERSONAL EN INSTITUCIONES EDUCATIVAS INCLUSIVAS, CENTROS DE EDUCACION BASICA ESPECIAL Y CENTROS DE RECURSOS	210600 - HUANCANE	PLANILLA	Muy Alta	2024	FISICO	1.00	1.00	1.00	1.00	1.00	1.00	1.00	1.00	1.00	1.00	1.00	1.00	12.00		
						COSTEO.S/	10,132.42	10,132.42	10,132.42	10,132.42	10,132.42	10,132.42	10,132.42	10,132.42	10,132.42	10,132.42	10,132.42	10,132.38	121,589.00		
					2025	FISICO	1.00	1.00	1.00	1.00	1.00	1.00	1.00	1.00	1.00	1.00	1.00	1.00	1.00	12.00	
						COSTEO.S/	10,132.42	10,132.42	10,132.42	10,132.42	10,132.42	10,132.42	10,132.42	10,132.42	10,132.42	10,132.42	10,132.42	10,132.38	121,589.00		
					2026	FISICO	1.00	1.00	1.00	1.00	1.00	1.00	1.00	1.00	1.00	1.00	1.00	12.00			
						COSTEO.S/	10,132.42	10,132.42	10,132.42	10,132.42	10,132.42	10,132.42	10,132.42	10,132.42	10,132.42	10,132.38	121,589.00				
AOI00100400074	PAGO DE LAS ASIGNACIONES POR TIPO Y UBICACION DE INSTITUCION EDUCATIVA	210601 - HUANCANE	INSTITUCION EDUCATIVA	Muy Alta	2024	FISICO	1.00	1.00	1.00	1.00	1.00	1.00	1.00	1.00	1.00	1.00	1.00	1.00	1.00		
						COSTEO.S/	54,210.67	54,210.67	54,210.67	54,210.67	54,210.67	54,210.67	54,210.67	54,210.67	54,210.67	54,210.67	54,210.63	650,528.00			
					2025	FISICO	1.00	1.00	1.00	1.00	1.00	1.00	1.00	1.00	1.00	1.00	1.00	1.00	1.00		
						COSTEO.S/	54,210.67	54,210.67	54,210.67	54,210.67	54,210.67	54,210.67	54,210.67	54,210.67	54,210.67	54,210.67	54,210.63	650,528.00			
					2026	FISICO	1.00	1.00	1.00	1.00	1.00	1.00	1.00	1.00	1.00	1.00	1.00				
						COSTEO.S/	54,210.67	54,210.67	54,210.67	54,210.67	54,210.67	54,210.67	54,210.67	54,210.67	54,210.63	650,528.00					
AOI00100400075	PAGO DE LA ASIGNACION POR JORNADA DE TRABAJO ADICIONAL Y ASIGNACION POR CARGO DE MAYOR RESPONSABILIDAD	210601 - HUANCANE	INSTITUCION EDUCATIVA	Muy Alta	2024	FISICO	0.00	0.00	247.00	0.00	0.00	0.00	0.00	0.00	0.00	0.00	0.00	247.00			
						COSTEO.S/	56,754.08	56,754.08	56,754.08	56,754.08	56,754.08	56,754.08	56,754.08	56,754.08	56,754.08	56,754.12	681,049.00				
					2025	FISICO	0.00	0.00	247.00	0.00	0.00	0.00	0.00	0.00	0.00	0.00	0.00	247.00			
						COSTEO.S/	56,754.08	56,754.08	56,754.08	56,754.08	56,754.08	56,754.08	56,754.08	56,754.08	56,754.08	56,754.12	681,049.00				
					2026	FISICO	0.00	0.00	247.00	0.00	0.00	0.00	0.00	0.00	0.00	247.00					
						COSTEO.S/	56,754.08	56,754.08	56,754.08	56,754.08	56,754.08	56,754.08	56,754.08	56,754.12	681,049.00						
AOI00100400076	PAGO DE LAS ASIGNACIONES POR TIPO Y UBICACION DE INSTITUCION EDUCATIVA	210601 - HUANCANE	PLANILLA	Muy Alta	2024	FISICO	1.00	1.00	1.00	1.00	1.00	1.00	1.00	1.00	1.00	1.00	1.00	1.00			
						COSTEO.S/	163,135.00	163,135.00	163,135.00	163,135.00	163,135.00	163,135.00	163,135.00	163,135.00	163,135.00	163,135.00	163,135.00	1,957,620.00			
					2025	FISICO	1.00	1.00	1.00	1.00	1.00	1.00	1.00	1.00	1.00	1.00	1.00	1.00			
						COSTEO.S/	163,135.00	163,135.00	163,135.00	163,135.00	163,135.00	163,135.00	163,135.00	163,135.00	163,135.00	163,135.00	163,135.00	1,957,620.00			
					2026	FISICO	1.00	1.00	1.00	1.00	1.00	1.00	1.00	1.00	1.00	1.00					
						COSTEO.S/	163,135.00	163,135.00	163,135.00	163,135.00	163,135.00	163,135.00	163,135.00	163,135.00	1,957,620.00						
AOI00100400077	PAGO DE LA ASIGNACION POR JORNADA DE TRABAJO ADICIONAL Y ASIGNACION POR CARGO DE MAYOR RESPONSABILIDAD	210601 - HUANCANE	PLANILLA	Muy Alta	2024	FISICO	1.00	1.00	1.00	1.00	1.00	1.00	1.00	1.00	1.00	1.00	1.00	12.00			
						COSTEO.S/	125,264.92	125,264.92	125,264.92	125,264.92	125,264.92	125,264.92	125,264.92	125,264.92	125,264.92	125,264.88	1,503,179.00				
					2025	FISICO	1.00	1.00	1.00	1.00	1.00	1.00	1.00	1.00	1.00	1.00	1.00	1.00			
						COSTEO.S/	125,264.92	125,264.92	125,264.92	125,264.92	125,264.92	125,264.92	125,264.92	125,264.92	125,264.92	125,264.88	1,503,179.00				
					2026	FISICO	1.00	1.00	1.00	1.00	1.00	1.00	1.00	1.00	1.00	12.00					
						COSTEO.S/	125,264.92	125,264.92	125,264.92	125,264.92	125,264.92	125,264.92	125,264.92	125,264.88	1,503,179.00						
AOI00100400078	PAGO DE LAS ASIGNACIONES POR	210601 - HUANCANE	PLANILLA	Muy Alta	2024	FISICO	1.00	1.00	1.00	1.00	1.00	1.00	1.00	1.00	1.00	1.00	12.00				

POI MultiAnual con Programación Física y Costeo

AOI00100400079	TIPO Y UBICACION DE INSTITUCION EDUCATIVA	210601 - HUANCANE	PLANILLA	Muy Alta	2025	FISICO	89,722.75	89,722.75	89,722.75	89,722.75	89,722.75	89,722.75	89,722.75	89,722.75	89,722.75	1,076,673.00				
						COSTEO.S/	1.00	1.00	1.00	1.00	1.00	1.00	1.00	1.00	1.00	1.00	1.00	1.00	12.00	
					2026	FISICO	89,722.75	89,722.75	89,722.75	89,722.75	89,722.75	89,722.75	89,722.75	89,722.75	89,722.75	89,722.75	89,722.75	89,722.75	89,722.75	1,076,673.00
						COSTEO.S/	1.00	1.00	1.00	1.00	1.00	1.00	1.00	1.00	1.00	1.00	1.00	1.00	1.00	12.00
						FISICO	89,722.75	89,722.75	89,722.75	89,722.75	89,722.75	89,722.75	89,722.75	89,722.75	89,722.75	89,722.75	89,722.75	89,722.75	89,722.75	1,076,673.00
						COSTEO.S/	1.00	1.00	1.00	1.00	1.00	1.00	1.00	1.00	1.00	1.00	1.00	1.00	1.00	12.00
AOI00100400079	PAGO DE LA ASIGNACION POR JORNADA DE TRABAJO ADICIONAL Y ASIGNACION POR CARGO DE MAYOR RESPONSABILIDAD	210601 - HUANCANE	PLANILLA	Muy Alta	2024	FISICO	1.00	1.00	1.00	1.00	1.00	1.00	1.00	1.00	1.00	1.00	1.00	12.00		
						COSTEO.S/	6,021.00	6,021.00	6,021.00	6,021.00	6,021.00	6,021.00	6,021.00	6,021.00	6,021.00	6,021.00	6,021.00	6,021.00	72,252.00	
					2025	FISICO	1.00	1.00	1.00	1.00	1.00	1.00	1.00	1.00	1.00	1.00	1.00	1.00	1.00	12.00
						COSTEO.S/	6,021.00	6,021.00	6,021.00	6,021.00	6,021.00	6,021.00	6,021.00	6,021.00	6,021.00	6,021.00	6,021.00	6,021.00	6,021.00	72,252.00
					2026	FISICO	1.00	1.00	1.00	1.00	1.00	1.00	1.00	1.00	1.00	1.00	1.00	1.00	1.00	12.00
						COSTEO.S/	6,021.00	6,021.00	6,021.00	6,021.00	6,021.00	6,021.00	6,021.00	6,021.00	6,021.00	6,021.00	6,021.00	6,021.00	6,021.00	72,252.00
AOI00100400080	CONTRATACION OPORTUNA Y PAGO DEL PERSONAL ADMINISTRATIVO Y DE APOYO DE LAS INSTITUCIONES EDUCATIVAS DE EDUCACION BASICA REGULAR PRIMARIA	210601 - HUANCANE	PLANILLA	Muy Alta	2024	FISICO	1.00	1.00	1.00	1.00	1.00	1.00	1.00	1.00	1.00	1.00	1.00	12.00		
						COSTEO.S/	201,111.00	201,111.00	206,111.00	201,111.00	201,111.00	201,111.00	201,111.00	201,111.00	201,111.00	201,111.00	201,111.00	201,111.00	2,418,332.00	
					2025	FISICO	1.00	1.00	1.00	1.00	1.00	1.00	1.00	1.00	1.00	1.00	1.00	1.00	1.00	12.00
						COSTEO.S/	201,111.00	201,111.00	206,111.00	201,111.00	201,111.00	201,111.00	201,111.00	201,111.00	201,111.00	201,111.00	201,111.00	201,111.00	201,111.00	2,418,332.00
					2026	FISICO	1.00	1.00	1.00	1.00	1.00	1.00	1.00	1.00	1.00	1.00	1.00	1.00	1.00	12.00
						COSTEO.S/	201,111.00	201,111.00	206,111.00	201,111.00	201,111.00	201,111.00	201,111.00	201,111.00	201,111.00	201,111.00	201,111.00	201,111.00	201,111.00	2,418,332.00
AOI00100400081	CONTRATACION OPORTUNA Y PAGO DEL PERSONAL ADMINISTRATIVO Y DE APOYO DE LAS INSTITUCIONES EDUCATIVAS DE EDUCACION BASICA REGULAR SECUNDARIA	210601 - HUANCANE	INSTITUCION EDUCATIVA	Muy Alta	2024	FISICO	0.00	0.00	38.00	0.00	0.00	0.00	0.00	0.00	0.00	0.00	0.00	38.00		
						COSTEO.S/	209,260.17	209,260.17	209,260.17	209,260.17	209,260.17	209,260.17	209,260.17	209,260.17	209,260.17	209,260.17	209,260.17	209,260.17	2,511,122.00	
					2025	FISICO	0.00	0.00	38.00	0.00	0.00	0.00	0.00	0.00	0.00	0.00	0.00	0.00	0.00	38.00
						COSTEO.S/	209,260.17	209,260.17	209,260.17	209,260.17	209,260.17	209,260.17	209,260.17	209,260.17	209,260.17	209,260.17	209,260.17	209,260.17	209,260.17	2,511,122.00
					2026	FISICO	0.00	0.00	38.00	0.00	0.00	0.00	0.00	0.00	0.00	0.00	0.00	0.00	0.00	38.00
						COSTEO.S/	209,260.17	209,260.17	209,260.17	209,260.17	209,260.17	209,260.17	209,260.17	209,260.17	209,260.17	209,260.17	209,260.17	209,260.17	209,260.17	2,511,122.00
AOI00100400085	PAGO DE LAS ASIGNACIONES POR TIPO Y UBICACION DE INSTITUCION EDUCATIVA	210601 - HUANCANE	PLANILLA	Muy Alta	2024	FISICO	1.00	1.00	1.00	1.00	1.00	1.00	1.00	1.00	1.00	1.00	1.00	12.00		
						COSTEO.S/	0.00	0.00	4,800.00	0.00	0.00	0.00	0.00	0.00	0.00	0.00	0.00	0.00	4,800.00	
					2025	FISICO	1.00	1.00	1.00	1.00	1.00	1.00	1.00	1.00	1.00	1.00	1.00	1.00	1.00	12.00
						COSTEO.S/	0.00	0.00	4,800.00	0.00	0.00	0.00	0.00	0.00	0.00	0.00	0.00	0.00	0.00	4,800.00
					2026	FISICO	1.00	1.00	1.00	1.00	1.00	1.00	1.00	1.00	1.00	1.00	1.00	1.00	1.00	12.00
						COSTEO.S/	0.00	0.00	4,800.00	0.00	0.00	0.00	0.00	0.00	0.00	0.00	0.00	0.00	0.00	4,800.00
AOI00100400086	PAGO DE LA ASIGNACION POR JORNADA DE TRABAJO ADICIONAL Y ASIGNACION POR CARGO DE MAYOR RESPONSABILIDAD	210601 - HUANCANE	PLANILLA	Muy Alta	2024	FISICO	1.00	1.00	1.00	1.00	1.00	1.00	1.00	1.00	1.00	1.00	1.00	12.00		
						COSTEO.S/	324.00	324.00	324.00	324.00	324.00	324.00	324.00	324.00	324.00	324.00	324.00	324.00	3,888.00	
					2025	FISICO	1.00	1.00	1.00	1.00	1.00	1.00	1.00	1.00	1.00	1.00	1.00	1.00	1.00	12.00
						COSTEO.S/	324.00	324.00	324.00	324.00	324.00	324.00	324.00	324.00	324.00	324.00	324.00	324.00	324.00	3,888.00
					2026	FISICO	1.00	1.00	1.00	1.00	1.00	1.00	1.00	1.00	1.00	1.00	1.00	1.00	1.00	12.00
						COSTEO.S/	324.00	324.00	324.00	324.00	324.00	324.00	324.00	324.00	324.00	324.00	324.00	324.00	324.00	3,888.00
AOI00100400137	GESTION DEL PROGRAMA EDUCACION SECUNDARIA	210601 - HUANCANE	ACCION	Muy Alta	2024	FISICO	1.00	1.00	1.00	1.00	1.00	1.00	1.00	1.00	1.00	1.00	1.00	12.00		
						COSTEO.S/	0.00	0.00	0.00	0.00	0.00	0.00	0.00	0.00	0.00	0.00	0.00	0.00	100.00	
					2025	FISICO	1.00	1.00	1.00	1.00	1.00	1.00	1.00	1.00	1.00	1.00	1.00	1.00	1.00	12.00
						COSTEO.S/	0.00	0.00	0.00	0.00	0.00	0.00	0.00	0.00	0.00	0.00	0.00	0.00	100.00	
					2026	FISICO	1.00	1.00	1.00	1.00	1.00	1.00	1.00	1.00	1.00	1.00	1.00	1.00	1.00	12.00
						COSTEO.S/	0.00	0.00	0.00	0.00	0.00	0.00	0.00	0.00	0.00	0.00	0.00	0.00	100.00	
AOI00100400138	ACOMPANAMIENTO PEDAGOGICO A	210601 - HUANCANE	DOCENTE	Muy Alta	2024	FISICO	0.00	535.00	0.00	0.00	0.00	0.00	0.00	0.00	0.00	0.00	535.00			
						COSTEO.S/	0.00	23,109.00	0.00	0.00	0.00	0.00	0.00	0.00	0.00	0.00	0.00	0.00	23,109.00	

POI MultiAnual con Programación Física y Costeo

	INSTITUCIONES EDUCATIVAS POLIDOCENTES DE EBR-PAGO EDUCACION SECUNDARIA	210601 - HUANCAN	DOCENTE	Muy Alta	2025	FISICO	0.00	535.00	0.00	0.00	0.00	0.00	0.00	0.00	0.00	0.00	535.00		
						COSTEO.S/	0.00	23,109.00	0.00	0.00	0.00	0.00	0.00	0.00	0.00	0.00	0.00	0.00	23,109.00
					2026	FISICO	0.00	535.00	0.00	0.00	0.00	0.00	0.00	0.00	0.00	0.00	535.00		
						COSTEO.S/	0.00	23,109.00	0.00	0.00	0.00	0.00	0.00	0.00	0.00	0.00	0.00	23,109.00	
AOI00100400139	ACOMPANAMIENTO PEDAGOGICO A INSTITUCIONES EDUCATIVAS DE EDUCACION INTERCULTURAL BILINGUE EDUCACION INICIAL	210601 - HUANCAN	DOCENTE	Muy Alta	2024	FISICO	0.00	0.00	180.00	0.00	0.00	0.00	0.00	0.00	0.00	0.00	180.00		
						COSTEO.S/	0.00	0.00	11,154.00	0.00	0.00	0.00	0.00	0.00	0.00	0.00	11,154.00		
					2025	FISICO	0.00	0.00	180.00	0.00	0.00	0.00	0.00	0.00	0.00	0.00	0.00	180.00	
						COSTEO.S/	0.00	0.00	11,154.00	0.00	0.00	0.00	0.00	0.00	0.00	0.00	0.00	11,154.00	
					2026	FISICO	0.00	0.00	180.00	0.00	0.00	0.00	0.00	0.00	0.00	0.00	180.00		
						COSTEO.S/	0.00	0.00	11,154.00	0.00	0.00	0.00	0.00	0.00	0.00	0.00	11,154.00		
					2024	FISICO	0.00	0.00	356.00	0.00	0.00	0.00	0.00	0.00	0.00	0.00	0.00	356.00	
						COSTEO.S/	0.00	0.00	33,462.00	0.00	0.00	0.00	0.00	0.00	0.00	0.00	0.00	33,462.00	
AOI00100400140	ACOMPANAMIENTO PEDAGOGICO A INSTITUCIONES EDUCATIVAS DE EDUCACION INTERCULTURAL BILINGUE EDUCACION PRIMARIA	210601 - HUANCAN	DOCENTE	Muy Alta	2025	FISICO	0.00	0.00	356.00	0.00	0.00	0.00	0.00	0.00	0.00	0.00	356.00		
						COSTEO.S/	0.00	0.00	33,462.00	0.00	0.00	0.00	0.00	0.00	0.00	0.00	33,462.00		
					2026	FISICO	0.00	0.00	356.00	0.00	0.00	0.00	0.00	0.00	0.00	0.00	0.00	356.00	
						COSTEO.S/	0.00	0.00	33,462.00	0.00	0.00	0.00	0.00	0.00	0.00	0.00	0.00	33,462.00	
AOI00100400141	DOTACION DE MATERIAL Y RECURSOS EDUCATIVOS PARA ESTUDIANTES DE EBR INICIAL	210601 - HUANCAN	ESTUDIANTES	Muy Alta	2024	FISICO	0.00	0.00	1.00	0.00	0.00	0.00	0.00	0.00	0.00	0.00	1.00		
						COSTEO.S/	0.00	0.00	15,752.00	0.00	0.00	0.00	0.00	0.00	0.00	0.00	15,752.00		
					2025	FISICO	0.00	0.00	1.00	0.00	0.00	0.00	0.00	0.00	0.00	0.00	0.00	1.00	
						COSTEO.S/	0.00	0.00	15,752.00	0.00	0.00	0.00	0.00	0.00	0.00	0.00	0.00	15,752.00	
					2026	FISICO	0.00	0.00	1.00	0.00	0.00	0.00	0.00	0.00	0.00	0.00	1.00		
						COSTEO.S/	0.00	0.00	15,752.00	0.00	0.00	0.00	0.00	0.00	0.00	0.00	15,752.00		
					2024	FISICO	0.00	0.00	2.00	0.00	0.00	0.00	0.00	0.00	0.00	0.00	0.00	2.00	
						COSTEO.S/	0.00	0.00	31,873.00	0.00	0.00	0.00	0.00	0.00	0.00	0.00	0.00	31,873.00	
AOI00100400142	DOTACION DE MATERIAL Y RECURSOS EDUCATIVOS PARA ESTUDIANTES DE EBR SECUNDARIA	210601 - HUANCAN	ESTUDIANTES	Muy Alta	2025	FISICO	0.00	0.00	2.00	0.00	0.00	0.00	0.00	0.00	0.00	0.00	2.00		
						COSTEO.S/	0.00	0.00	31,873.00	0.00	0.00	0.00	0.00	0.00	0.00	0.00	31,873.00		
					2026	FISICO	0.00	0.00	2.00	0.00	0.00	0.00	0.00	0.00	0.00	0.00	0.00	2.00	
						COSTEO.S/	0.00	0.00	31,873.00	0.00	0.00	0.00	0.00	0.00	0.00	0.00	0.00	31,873.00	
AOI00100400146	PAGO DE LAS REMUNERACIONES DE PROFESORES DE EDUCACION FISICA	210601 - HUANCAN	DOCENTE	Muy Alta	2024	FISICO	1.00	1.00	1.00	1.00	1.00	1.00	1.00	1.00	1.00	1.00	1.00	12.00	
						COSTEO.S/	30,830.08	30,830.08	30,830.08	30,830.08	30,830.08	30,830.08	30,830.08	30,830.08	30,830.08	30,830.08	30,830.12	369,961.00	
					2025	FISICO	1.00	1.00	1.00	1.00	1.00	1.00	1.00	1.00	1.00	1.00	1.00	1.00	12.00
						COSTEO.S/	30,830.08	30,830.08	30,830.08	30,830.08	30,830.08	30,830.08	30,830.08	30,830.08	30,830.08	30,830.08	30,830.12	369,961.00	
					2026	FISICO	1.00	1.00	1.00	1.00	1.00	1.00	1.00	1.00	1.00	1.00	1.00	12.00	
						COSTEO.S/	30,830.08	30,830.08	30,830.08	30,830.08	30,830.08	30,830.08	30,830.08	30,830.08	30,830.08	30,830.12	369,961.00		
					2024	FISICO	1.00	1.00	1.00	1.00	1.00	1.00	1.00	1.00	1.00	1.00	1.00	1.00	1.00
						COSTEO.S/	2,042.08	2,042.08	2,042.08	2,042.08	2,042.08	2,042.08	2,042.08	2,042.08	2,042.08	2,042.08	2,042.12	24,505.00	
AOI00100400147	CONTRATACION OPORTUNA Y PAGO DE PERSONAL EN INSTITUCIONES EDUCATIVAS INCLUSIVAS, CENTROS DE EDUCACION BASICA ESPECIAL .	210601 - HUANCAN	PERSONA	Muy Alta	2025	FISICO	1.00	1.00	1.00	1.00	1.00	1.00	1.00	1.00	1.00	1.00	1.00	1.00	
						COSTEO.S/	2,042.08	2,042.08	2,042.08	2,042.08	2,042.08	2,042.08	2,042.08	2,042.08	2,042.08	2,042.12	24,505.00		
					2026	FISICO	1.00	1.00	1.00	1.00	1.00	1.00	1.00	1.00	1.00	1.00	1.00	1.00	
						COSTEO.S/	2,042.08	2,042.08	2,042.08	2,042.08	2,042.08	2,042.08	2,042.08	2,042.08	2,042.08	2,042.12	24,505.00		
AOI00100400156	ANIVERSARIO DE LA UNIDAD DE GESTION EDUCATIVA LOCAL DE HUANCAN	210601 - HUANCAN	INSTITUCION	Muy Alta	2024	FISICO	0.00	0.00	0.00	0.00	1.00	0.00	0.00	0.00	0.00	0.00	0.00	1.00	
						COSTEO.S/	0.00	0.00	0.00	16,500.00	8,375.00	0.00	0.00	0.00	0.00	0.00	0.00	24,875.00	
					2025	FISICO	0.00	0.00	0.00	0.00	0.00	1.00	0.00	0.00	0.00	0.00	0.00	0.00	1.00
						COSTEO.S/	0.00	0.00	0.00	16,500.00	8,375.00	0.00	0.00	0.00	0.00	0.00	0.00	24,875.00	
					2026	FISICO	0.00	0.00	0.00	0.00	1.00	0.00	0.00	0.00	0.00	0.00	0.00	1.00	
						COSTEO.S/	0.00	0.00	0.00	16,500.00	8,375.00	0.00	0.00	0.00	0.00	0.00	0.00	24,875.00	

POI MultiAnual con Programación Física y Costeo

						COSTEO.S/	0.00	0.00	0.00	16,500.00	8,375.00	0.00	0.00	0.00	0.00	0.00	24,875.00					
AOI00100400157	CONTRATACION DE TRANSPORTE PARA DISTRIBUCION Y LLEGADA OPORTUNA DE MATERIALES EDUCATIVOS Y UNIDAD DE COSTEO A LAS INSTITUCIONES	210601 - HUANCANE	INSTITUCION	Muy Alta	2024	FISICO	0.00	1.00	0.00	0.00	0.00	0.00	0.00	0.00	0.00	0.00	0.00	1.00				
						COSTEO.S/	0.00	0.00	0.00	0.00	0.00	0.00	0.00	0.00	0.00	0.00	0.00	0.00	0.00	0.00	0.00	
					2025	FISICO	0.00	1.00	0.00	0.00	0.00	0.00	0.00	0.00	0.00	0.00	0.00	0.00	0.00	0.00	0.00	1.00
						COSTEO.S/	0.00	0.00	0.00	0.00	0.00	0.00	0.00	0.00	0.00	0.00	0.00	0.00	0.00	0.00	0.00	0.00
					2026	FISICO	0.00	1.00	0.00	0.00	0.00	0.00	0.00	0.00	0.00	0.00	0.00	0.00	0.00	0.00	0.00	1.00
						COSTEO.S/	0.00	0.00	0.00	0.00	0.00	0.00	0.00	0.00	0.00	0.00	0.00	0.00	0.00	0.00	0.00	0.00
AOI00100400158	MANTENIMIENTO Y OPERATIVIDAD DE UNIDADES VEHICULARES	210601 - HUANCANE	INSTITUCION	Muy Alta	2024	FISICO	0.00	1.00	0.00	0.00	0.00	0.00	1.00	0.00	0.00	1.00	1.00	0.00	4.00			
						COSTEO.S/	875.00	875.00	875.00	875.00	875.00	875.00	875.00	875.00	875.00	875.00	5,875.00	875.00	15,500.00			
					2025	FISICO	0.00	1.00	0.00	0.00	0.00	0.00	1.00	0.00	1.00	1.00	1.00	1.00	0.00	4.00		
						COSTEO.S/	875.00	875.00	875.00	875.00	875.00	875.00	875.00	875.00	875.00	875.00	5,875.00	875.00	15,500.00			
					2026	FISICO	0.00	1.00	0.00	0.00	0.00	0.00	1.00	0.00	1.00	1.00	1.00	0.00	4.00			
						COSTEO.S/	875.00	875.00	875.00	875.00	875.00	875.00	875.00	875.00	875.00	875.00	5,875.00	875.00	15,500.00			
AOI00100400159	MEJORAMIENTO DE LA CAPACIDAD OPERATIVA DEL AREA DE GESTION ADMINISTRATIVA	210601 - HUANCANE	INSTITUCION	Muy Alta	2024	FISICO	0.00	0.00	1.00	0.00	0.00	0.00	0.00	0.00	0.00	0.00	0.00	0.00	1.00			
						COSTEO.S/	0.00	0.00	40,238.68	0.00	0.00	0.00	1,261.87	0.00	0.00	0.00	0.00	0.00	41,500.55			
					2025	FISICO	0.00	0.00	1.00	0.00	0.00	0.00	0.00	0.00	0.00	0.00	0.00	0.00	1.00			
						COSTEO.S/	0.00	0.00	40,238.68	0.00	0.00	0.00	1,261.87	0.00	0.00	0.00	0.00	0.00	41,500.55			
					2026	FISICO	0.00	0.00	1.00	0.00	0.00	0.00	0.00	0.00	0.00	0.00	0.00	0.00	1.00			
						COSTEO.S/	0.00	0.00	40,238.68	0.00	0.00	0.00	1,261.87	0.00	0.00	0.00	0.00	0.00	41,500.55			
AOI00100400160	MONITOREO A LA DISTRIBUCION DE MATERIALES EDUCATIVOS Y UNIDAD DE COSTEO	210601 - HUANCANE	INSTITUCION	Muy Alta	2024	FISICO	0.00	1.00	0.00	0.00	0.00	1.00	0.00	0.00	0.00	1.00	0.00	0.00	3.00			
						COSTEO.S/	0.00	662.50	0.00	0.00	0.00	662.50	0.00	0.00	662.50	0.00	0.00	1,987.50				
					2025	FISICO	0.00	1.00	0.00	0.00	0.00	1.00	0.00	0.00	0.00	1.00	0.00	0.00	3.00			
						COSTEO.S/	0.00	662.50	0.00	0.00	0.00	662.50	0.00	0.00	662.50	0.00	0.00	1,987.50				
					2026	FISICO	0.00	1.00	0.00	0.00	0.00	1.00	0.00	0.00	0.00	1.00	0.00	0.00	3.00			
						COSTEO.S/	0.00	662.50	0.00	0.00	0.00	662.50	0.00	0.00	662.50	0.00	0.00	1,987.50				
AOI00100400161	MANTENIMIENTO, ACONDICIONAMIENTO Y LIMPIEZA DE LA SEDE ADMINISTRATIVA	210601 - HUANCANE	INSTITUCION	Muy Alta	2024	FISICO	1.00	0.00	0.00	0.00	1.00	0.00	0.00	0.00	1.00	0.00	0.00	0.00	3.00			
						COSTEO.S/	3,015.00	0.00	0.00	0.00	3,015.00	0.00	0.00	0.00	3,015.00	0.00	0.00	9,045.00				
					2025	FISICO	1.00	0.00	0.00	0.00	1.00	0.00	0.00	0.00	1.00	0.00	0.00	0.00	3.00			
						COSTEO.S/	3,015.00	0.00	0.00	0.00	3,015.00	0.00	0.00	0.00	3,015.00	0.00	0.00	9,045.00				
					2026	FISICO	1.00	0.00	0.00	0.00	1.00	0.00	0.00	0.00	1.00	0.00	0.00	0.00	3.00			
						COSTEO.S/	3,015.00	0.00	0.00	0.00	3,015.00	0.00	0.00	0.00	3,015.00	0.00	0.00	9,045.00				
AOI00100400162	PAGO OPORTUNO DE SERVICIOS BASICOS DE IIEE Y SEDE ADMINISTRATIVA	210601 - HUANCANE	INSTITUCION	Muy Alta	2024	FISICO	1.00	1.00	1.00	1.00	1.00	1.00	1.00	1.00	1.00	1.00	1.00	1.00	12.00			
						COSTEO.S/	11,976.90	11,976.90	11,976.90	11,976.90	11,976.90	11,976.90	11,976.90	11,976.90	11,976.90	11,976.90	11,976.90	11,976.90	143,722.80			
					2025	FISICO	1.00	1.00	1.00	1.00	1.00	1.00	1.00	1.00	1.00	1.00	1.00	1.00	1.00	12.00		
						COSTEO.S/	11,976.90	11,976.90	11,976.90	11,976.90	11,976.90	11,976.90	11,976.90	11,976.90	11,976.90	11,976.90	11,976.90	11,976.90	143,722.80			
					2026	FISICO	1.00	1.00	1.00	1.00	1.00	1.00	1.00	1.00	1.00	1.00	1.00	1.00	1.00	12.00		
						COSTEO.S/	11,976.90	11,976.90	11,976.90	11,976.90	11,976.90	11,976.90	11,976.90	11,976.90	11,976.90	11,976.90	11,976.90	11,976.90	143,722.80			
AOI00100400163	CONDICIONES PARA PARTICIPAR EN LOS JUEGOS DEPORTIVOS INTERUGEL	210601 - HUANCANE	INSTITUCION	Muy Alta	2024	FISICO	0.00	0.00	0.00	0.00	0.00	1.00	0.00	0.00	1.00	0.00	0.00	0.00	2.00			
						COSTEO.S/	0.00	0.00	0.00	0.00	0.00	5,000.00	0.00	0.00	5,000.00	0.00	0.00	10,000.00				
					2025	FISICO	0.00	0.00	0.00	0.00	0.00	1.00	0.00	0.00	1.00	0.00	0.00	0.00	2.00			
						COSTEO.S/	0.00	0.00	0.00	0.00	0.00	5,000.00	0.00	0.00	5,000.00	0.00	0.00	10,000.00				
					2026	FISICO	0.00	0.00	0.00	0.00	0.00	1.00	0.00	0.00	1.00	0.00	0.00	0.00	2.00			
						COSTEO.S/	0.00	0.00	0.00	0.00	0.00	5,000.00	0.00	0.00	5,000.00	0.00	0.00	10,000.00				

POI MultiAnual con Programación Física y Costeo

AOI00100400164	PARTICIPACION Y ASISTENCIA A ACTIVIDADES OFICIALES POR COMISION DE SERVICIOS DENTRO DE LA REGION Y LIMA	210601 - HUANCANE	INSTITUCION	Muy Alta	2024	FISICO	1.00	1.00	1.00	1.00	1.00	1.00	1.00	1.00	1.00	1.00	12.00			
					2025	COSTEO.S/	4,400.00	5,740.00	7,010.00	6,700.00	5,740.00	5,740.00	6,700.00	5,740.00	5,740.00	6,700.00	7,010.00	5,740.00	72,960.00	
						FISICO	1.00	1.00	1.00	1.00	1.00	1.00	1.00	1.00	1.00	1.00	1.00	1.00	1.00	12.00
						COSTEO.S/	4,400.00	5,740.00	7,010.00	6,700.00	5,740.00	5,740.00	6,700.00	5,740.00	5,740.00	6,700.00	7,010.00	5,740.00	72,960.00	
AOI00100400165	SERVICIO DE PREPARACION DE ALIMENTOS PARA ACTIVIDADES DE CARACTER OFICIAL	210601 - HUANCANE	INSTITUCION	Muy Alta	2024	FISICO	1.00	0.00	0.00	0.00	1.00	1.00	1.00	1.00	1.00	0.00	1.00	8.00		
					2025	COSTEO.S/	1,500.00	0.00	0.00	0.00	3,500.00	4,520.00	3,500.00	1,500.00	1,300.00	6,300.00	0.00	3,500.00	25,620.00	
						FISICO	1.00	0.00	0.00	0.00	1.00	1.00	1.00	1.00	1.00	1.00	0.00	1.00	8.00	
						COSTEO.S/	1,500.00	0.00	0.00	0.00	3,500.00	4,520.00	3,500.00	1,500.00	1,300.00	6,300.00	0.00	3,500.00	25,620.00	
AOI00100400172	ACOMPANAMIENTO PEDAGOGICO A INSTITUCIONES EDUCATIVAS DE EDUCACION INTERCULTURAL BILINGÜE	210601 - HUANCANE	ACCION	Muy Alta	2024	FISICO	0.00	0.00	0.00	0.00	0.00	62.00	0.00	0.00	0.00	0.00	0.00	62.00		
					2025	COSTEO.S/	0.00	0.00	1,000.00	0.00	0.00	0.00	798.00	0.00	0.00	0.00	0.00	0.00	1,798.00	
						FISICO	0.00	0.00	0.00	0.00	0.00	62.00	0.00	0.00	0.00	0.00	0.00	0.00	62.00	
						COSTEO.S/	0.00	0.00	1,000.00	0.00	0.00	0.00	798.00	0.00	0.00	0.00	0.00	0.00	1,798.00	
AOI00100400173	GESTION DEL PROGRAMA EN EL NIVEL PRIMARIA	210601 - HUANCANE	ACCION	Muy Alta	2024	FISICO	0.00	0.00	276.00	0.00	0.00	0.00	0.00	0.00	0.00	0.00	0.00	276.00		
					2025	COSTEO.S/	0.00	0.00	11,339.00	0.00	0.00	0.00	0.00	0.00	0.00	0.00	0.00	0.00	11,339.00	
						FISICO	0.00	0.00	276.00	0.00	0.00	0.00	0.00	0.00	0.00	0.00	0.00	0.00	276.00	
						COSTEO.S/	0.00	0.00	11,339.00	0.00	0.00	0.00	0.00	0.00	0.00	0.00	0.00	0.00	11,339.00	
AOI00100400174	FORMACION EN SERVICIO A DOCENTE DE EDUCACION BASICA REGULAR EN EL NIVEL SECUNDARIA	210601 - HUANCANE	ACCION	Muy Alta	2024	FISICO	0.00	0.00	0.00	41.00	0.00	0.00	0.00	0.00	0.00	0.00	0.00	41.00		
					2025	COSTEO.S/	0.00	0.00	134,911.00	0.00	0.00	0.00	0.00	0.00	0.00	0.00	0.00	0.00	134,911.00	
						FISICO	0.00	0.00	0.00	41.00	0.00	0.00	0.00	0.00	0.00	0.00	0.00	0.00	41.00	
						COSTEO.S/	0.00	0.00	134,911.00	0.00	0.00	0.00	0.00	0.00	0.00	0.00	0.00	0.00	134,911.00	
AOI00100400175	GESTION DEL PROGRAMA NIVEL INICIAL	210601 - HUANCANE	ACCION	Muy Alta	2024	FISICO	0.00	0.00	270.00	0.00	0.00	0.00	0.00	0.00	0.00	0.00	0.00	270.00		
					2025	COSTEO.S/	0.00	0.00	5,813.00	0.00	0.00	0.00	0.00	0.00	0.00	0.00	0.00	0.00	5,813.00	
						FISICO	0.00	0.00	270.00	0.00	0.00	0.00	0.00	0.00	0.00	0.00	0.00	0.00	270.00	
						COSTEO.S/	0.00	0.00	5,813.00	0.00	0.00	0.00	0.00	0.00	0.00	0.00	0.00	0.00	5,813.00	
AOI00100400183	DOTACION DE MATERIALES Y EQUIPOS EDUCATIVOS PARA ESTUDIANTES DE INSTITUCIONES EDUCATIVAS INCLUSIVAS EDUCACION BASICA ESPECIAL	210601 - HUANCANE	ACCION	Muy Alta	2024	FISICO	0.00	0.00	2.00	0.00	0.00	0.00	0.00	0.00	0.00	0.00	0.00	2.00		
					2025	COSTEO.S/	0.00	0.00	1,000.00	0.00	0.00	0.00	0.00	0.00	0.00	0.00	0.00	0.00	1,000.00	
						FISICO	0.00	0.00	2.00	0.00	0.00	0.00	0.00	0.00	0.00	0.00	0.00	0.00	2.00	
						COSTEO.S/	0.00	0.00	1,000.00	0.00	0.00	0.00	0.00	0.00	0.00	0.00	0.00	0.00	1,000.00	
AOI00100400184	FORMACION EN SERVICIO A DOCENTE DE EDUCACION	210601 - HUANCANE	ACCION	Muy Alta	2024	FISICO	0.00	0.00	173.00	0.00	0.00	0.00	0.00	0.00	0.00	0.00	0.00	173.00		
					2025	COSTEO.S/	0.00	0.00	147,336.00	0.00	0.00	0.00	0.00	0.00	0.00	0.00	0.00	0.00	147,336.00	
						FISICO	0.00	0.00	173.00	0.00	0.00	0.00	0.00	0.00	0.00	0.00	0.00	0.00	173.00	

	BASICA REGULAR EDUCACION PRIMARIA						COSTEO.S/	0.00	0.00	147,336.00	0.00	0.00	0.00	0.00	0.00	0.00	0.00	0.00	147,336.00									
							FISICO	0.00	0.00	173.00	0.00	0.00	0.00	0.00	0.00	0.00	0.00	0.00	0.00	0.00	0.00	0.00	173.00					
							2026	COSTEO.S/	0.00	0.00	147,336.00	0.00	0.00	0.00	0.00	0.00	0.00	0.00	0.00	0.00	0.00	0.00	0.00	147,336.00				
							AOI00100400185	PROGRAMA PRESUPUESTAL 090	210601 - HUANCANE	ACCION	Muy Alta	2024	FISICO	1.00	1.00	1.00	1.00	1.00	1.00	1.00	1.00	1.00	1.00	1.00	1.00	12.00		
													COSTEO.S/	561.83	561.83	561.83	561.83	561.83	561.83	561.83	561.83	561.83	561.83	561.83	561.83	561.83	561.83	6,742.00
													FISICO	1.00	1.00	1.00	1.00	1.00	1.00	1.00	1.00	1.00	1.00	1.00	1.00	1.00	1.00	1.00
2025	COSTEO.S/	561.83	561.83	561.83	561.83	561.83	561.83	561.83	561.83	561.83	561.83	561.83	561.83	561.83	561.83	561.83	561.83	6,742.00										
	FISICO	1.00	1.00	1.00	1.00	1.00	1.00	1.00	1.00	1.00	1.00	1.00	1.00	1.00	1.00	1.00	1.00	12.00										
	COSTEO.S/	561.83	561.83	561.83	561.83	561.83	561.83	561.83	561.83	561.83	561.83	561.83	561.83	561.83	561.83	561.83	561.83	6,742.00										
2026	FISICO	1.00	1.00	1.00	1.00	1.00	1.00	1.00	1.00	1.00	1.00	1.00	1.00	1.00	1.00	1.00	1.00	12.00										
	COSTEO.S/	561.83	561.83	561.83	561.83	561.83	561.83	561.83	561.83	561.83	561.83	561.83	561.83	561.83	561.83	561.83	561.83	6,742.00										
AOI00100400186	ACCIONES CENTRALES UGEL	210601 - HUANCANE	ACCION	Muy Alta	2024	FISICO	1.00	1.00	1.00	1.00	1.00	1.00	1.00	1.00	1.00	1.00	1.00	1.00	1.00	12.00								
						COSTEO.S/	1,666.60	1,666.60	1,666.60	1,666.60	1,666.60	1,666.60	1,666.60	1,666.60	1,666.60	1,666.60	1,666.60	1,666.60	1,667.00	1,667.00	20,000.00							
						FISICO	1.00	1.00	1.00	1.00	1.00	1.00	1.00	1.00	1.00	1.00	1.00	1.00	1.00	1.00	1.00	12.00						
						COSTEO.S/	1,666.60	1,666.60	1,666.60	1,666.60	1,666.60	1,666.60	1,666.60	1,666.60	1,666.60	1,666.60	1,666.60	1,666.60	1,667.00	1,667.00	20,000.00							
						FISICO	1.00	1.00	1.00	1.00	1.00	1.00	1.00	1.00	1.00	1.00	1.00	1.00	1.00	1.00	1.00	1.00	12.00					
						COSTEO.S/	1,666.60	1,666.60	1,666.60	1,666.60	1,666.60	1,666.60	1,666.60	1,666.60	1,666.60	1,666.60	1,666.60	1,666.60	1,667.00	1,667.00	20,000.00							
AOI00100400187	APNP	210601 - HUANCANE	PARTICIPANTE	Muy Alta	2024	FISICO	1.00	1.00	1.00	1.00	1.00	1.00	1.00	1.00	1.00	1.00	1.00	1.00	1.00	12.00								
						COSTEO.S/	1,500.00	1,500.00	1,500.00	1,500.00	1,500.00	1,500.00	1,500.00	1,500.00	1,500.00	1,500.00	1,500.00	1,500.00	1,500.00	1,500.00	18,000.00							
						FISICO	1.00	1.00	1.00	1.00	1.00	1.00	1.00	1.00	1.00	1.00	1.00	1.00	1.00	1.00	1.00	12.00						
						COSTEO.S/	1,500.00	1,500.00	1,500.00	1,500.00	1,500.00	1,500.00	1,500.00	1,500.00	1,500.00	1,500.00	1,500.00	1,500.00	1,500.00	1,500.00	1,500.00	18,000.00						
						FISICO	1.00	1.00	1.00	1.00	1.00	1.00	1.00	1.00	1.00	1.00	1.00	1.00	1.00	1.00	1.00	1.00	12.00					
						COSTEO.S/	1,500.00	1,500.00	1,500.00	1,500.00	1,500.00	1,500.00	1,500.00	1,500.00	1,500.00	1,500.00	1,500.00	1,500.00	1,500.00	1,500.00	1,500.00	1,500.00	18,000.00					
OEI.03 - FORTALECER LA GESTIÓN INSTITUCIONAL																												
AEI.03.02 - CONECTIVIDAD INSTITUCIONAL FORTALECIDA EN LAS ENTIDADES PÚBLICAS																												
CODIGO	ACTIVIDAD OPERATIVA	UBIGEO	U.M.	PRIORIDAD	PERIODO MULTIANUAL	META	01	02	03	04	PROGRAMACION MENSUAL								TOTAL ANUAL									
AOI00100400167	ACCIONES ADMINISTRATIVAS	210601 - HUANCANE	ACCION	Muy Alta	2024	FISICO	1.00	1.00	1.00	1.00	1.00	1.00	1.00	1.00	1.00	1.00	1.00	1.00	1.00	12.00								
						COSTEO.S/	49,428.33	49,428.33	49,428.33	49,428.33	49,428.33	49,428.33	49,428.33	49,428.33	49,428.33	49,428.33	49,428.33	49,428.33	49,428.33	49,428.33	999,428.37	1,543,140.00						
						FISICO	1.00	1.00	1.00	1.00	1.00	1.00	1.00	1.00	1.00	1.00	1.00	1.00	1.00	1.00	1.00	12.00						
						COSTEO.S/	49,428.33	49,428.33	49,428.33	49,428.33	49,428.33	49,428.33	49,428.33	49,428.33	49,428.33	49,428.33	49,428.33	49,428.33	49,428.33	49,428.33	49,428.33	999,428.37	1,543,140.00					
						FISICO	1.00	1.00	1.00	1.00	1.00	1.00	1.00	1.00	1.00	1.00	1.00	1.00	1.00	1.00	1.00	1.00	12.00					
						COSTEO.S/	49,428.33	49,428.33	49,428.33	49,428.33	49,428.33	49,428.33	49,428.33	49,428.33	49,428.33	49,428.33	49,428.33	49,428.33	49,428.33	49,428.33	49,428.33	999,428.37	1,543,140.00					
AOI00100400168	PAGO DE LA ASIGNACION POR JORNADA DE TRABAJO ADICIONAL Y ASIGNACION POR CARGO DE MAYOR RESPONSABILIDAD	210601 - HUANCANE	ACCION	Muy Alta	2024	FISICO	1.00	1.00	1.00	1.00	1.00	1.00	1.00	1.00	1.00	1.00	1.00	1.00	1.00	12.00								
						COSTEO.S/	16,572.08	16,572.08	16,572.08	16,572.08	16,572.08	16,572.08	16,572.08	16,572.08	16,572.08	16,572.08	16,572.08	16,572.08	16,572.08	16,572.08	466,572.12	648,865.00						
						FISICO	1.00	1.00	1.00	1.00	1.00	1.00	1.00	1.00	1.00	1.00	1.00	1.00	1.00	1.00	1.00	12.00						
						COSTEO.S/	16,572.08	16,572.08	16,572.08	16,572.08	16,572.08	16,572.08	16,572.08	16,572.08	16,572.08	16,572.08	16,572.08	16,572.08	16,572.08	16,572.08	16,572.08	466,572.12	648,865.00					
						FISICO	1.00	1.00	1.00	1.00	1.00	1.00	1.00	1.00	1.00	1.00	1.00	1.00	1.00	1.00	1.00	1.00	12.00					
						COSTEO.S/	16,572.08	16,572.08	16,572.08	16,572.08	16,572.08	16,572.08	16,572.08	16,572.08	16,572.08	16,572.08	16,572.08	16,572.08	16,572.08	16,572.08	16,572.08	466,572.12	648,865.00					
AOI00100400169	PAGO DE LA ASIGNACION POR JORNADA DE TRABAJO ADICIONAL Y ASIGNACION POR CARGO DE MAYOR RESPONSABILIDAD DOCENTE	210601 - HUANCANE	DOCENTE	Muy Alta	2024	FISICO	1.00	1.00	1.00	1.00	1.00	1.00	1.00	1.00	1.00	1.00	1.00	1.00	1.00	1.00								
						COSTEO.S/	2,917.25	2,917.25	2,917.25	2,917.25	2,917.25	2,917.25	2,917.25	2,917.25	2,917.25	2,917.25	2,917.25	2,917.25	2,917.25	2,917.25	2,917.25	11,392.25	43,482.00					
						FISICO	1.00	1.00	1.00	1.00	1.00	1.00	1.00	1.00	1.00	1.00	1.00	1.00	1.00	1.00	1.00	1.00						
						COSTEO.S/	2,917.25	2,917.25	2,917.25	2,917.25	2,917.25	2,917.25	2,917.25	2,917.25	2,917.25	2,917.25	2,917.25	2,917.25	2,917.25	2,917.25	2,917.25	2,917.25	11,392.25	43,482.00				
						FISICO	1.00	1.00	1.00	1.00	1.00	1.00	1.00	1.00	1.00	1.00	1.00	1.00	1.00	1.00	1.00	1.00	1.00					
						COSTEO.S/	2,917.25	2,917.25	2,917.25	2,917.25	2,917.25	2,917.25	2,917.25	2,917.25	2,917.25	2,917.25	2,917.25	2,917.25	2,917.25	2,917.25	2,917.25	2,917.25	11,392.25	43,482.00				
AOI00100400170	DESARROLLO Y OPERATIVIZACION INSTITUCIONAL	210601 - HUANCANE	ACCION	Muy Alta	2024	FISICO	0.00	0.00	0.00	0.00	1.00	0.00	0.00	0.00	0.00	0.00	0.00	0.00	1.00									
						COSTEO.S/	0.00	0.00	0.00	0.00	50,000.00	0.00	0.00	0.00	0.00	0.00	0.00	0.00	0.00	0.00	50,000.00							





AOI00100400030	ASISTENCIA A FAMILIAS DE ESTUDIANTES DE CENTROS DE EDUCACION BASICA ESPECIAL PARA PARTICIPACION EN PROCESO EDUCATIVO	210600 - FAMILIA	Muy Alta	2024	FISICO	0.00	0.00	0.00	18.00	0.00	0.00	18.00	0.00	0.00	0.00	0.00	36.00		
				COSTEO.S/	0.00	0.00	0.00	408.50	0.00	0.00	408.50	0.00	0.00	0.00	0.00	0.00	0.00	817.00	
				FISICO	0.00	0.00	0.00	18.00	0.00	0.00	18.00	0.00	0.00	18.00	0.00	0.00	0.00	0.00	36.00
				COSTEO.S/	0.00	0.00	0.00	408.50	0.00	0.00	408.50	0.00	0.00	408.50	0.00	0.00	0.00	0.00	817.00
AOI00100400127	EJECUCION Y PREMIACION DE CONCURSOS EDUCATIVOS LOCALES "ASUMO MI AUTONOMÍA" INICIAL	210601 - HUANCANE	ESTUDIANTES	Muy Alta	2024	FISICO	0.00	0.00	0.00	0.00	0.00	0.00	0.00	0.00	8,000.00	0.00	1,440.00	9,440.00	
					COSTEO.S/	0.00	3,100.00	0.00	0.00	0.00	0.00	0.00	0.00	2,081.05	26,800.00	6,740.00	23,826.53	62,547.58	
					FISICO	0.00	0.00	0.00	0.00	0.00	0.00	0.00	0.00	0.00	8,000.00	0.00	1,440.00	9,440.00	
					COSTEO.S/	0.00	3,100.00	0.00	0.00	0.00	0.00	0.00	0.00	2,081.05	26,800.00	6,740.00	23,826.53	62,547.58	
AOI00100400128	PARTICIPACION EN CONCURSOS EDUCATIVOS REGIONALES Y NACIONALES "RETOS EN MI EDUCACIÓN"	210601 - HUANCANE	ESTUDIANTES	Muy Alta	2024	FISICO	0.00	0.00	0.00	0.00	0.00	0.00	0.00	0.00	1,440.00	0.00	205.00	1,645.00	
					COSTEO.S/	0.00	0.00	0.00	0.00	0.00	0.00	0.00	0.00	5,000.00	0.00	3,000.00	8,000.00		
					FISICO	0.00	0.00	0.00	0.00	0.00	0.00	0.00	0.00	0.00	1,440.00	0.00	205.00	1,645.00	
					COSTEO.S/	0.00	0.00	0.00	0.00	0.00	0.00	0.00	0.00	5,000.00	0.00	3,000.00	8,000.00		
AOI00100400129	INCENTIVANDO EL TALENTO DEL ESTUDIANTE "CHIRIWANO"	210601 - HUANCANE	ESTUDIANTES	Muy Alta	2024	FISICO	0.00	0.00	0.00	0.00	0.00	0.00	120.00	0.00	120.00	120.00	120.00	600.00	
					COSTEO.S/	0.00	0.00	0.00	0.00	0.00	0.00	3,000.00	0.00	21,440.00	3,000.00	3,000.00	3,000.00	33,440.00	
					FISICO	0.00	0.00	0.00	0.00	0.00	0.00	0.00	120.00	0.00	120.00	120.00	120.00	600.00	
					COSTEO.S/	0.00	0.00	0.00	0.00	0.00	0.00	0.00	3,000.00	0.00	21,440.00	3,000.00	3,000.00	3,000.00	33,440.00
AOI00100400130	BUEN INICIO DEL AÑO ESCOLAR "VOLVIENDO AL SEGUNDO HOGAR"	210601 - HUANCANE	ESTUDIANTES	Muy Alta	2024	FISICO	0.00	1,500.00	0.00	0.00	0.00	0.00	0.00	0.00	0.00	0.00	0.00	1,500.00	
					COSTEO.S/	0.00	2,000.00	35,940.00	0.00	0.00	0.00	0.00	0.00	0.00	0.00	0.00	0.00	37,940.00	
					FISICO	0.00	1,500.00	0.00	0.00	0.00	0.00	0.00	0.00	0.00	0.00	0.00	0.00	1,500.00	
					COSTEO.S/	0.00	2,000.00	35,940.00	0.00	0.00	0.00	0.00	0.00	0.00	0.00	0.00	0.00	37,940.00	
AOI00100400148	CREA Y EMPRENDE	210601 - HUANCANE	ESTUDIANTES	Muy Alta	2024	FISICO	0.00	0.00	0.00	0.00	0.00	0.00	150.00	0.00	0.00	0.00	0.00	150.00	
					COSTEO.S/	0.00	0.00	0.00	0.00	0.00	0.00	0.00	4,873.00	600.00	20,000.00	0.00	0.00	25,473.00	
					FISICO	0.00	0.00	0.00	0.00	0.00	0.00	0.00	150.00	0.00	0.00	0.00	0.00	150.00	
					COSTEO.S/	0.00	0.00	0.00	0.00	0.00	0.00	0.00	4,873.00	600.00	20,000.00	0.00	0.00	25,473.00	
AOI00100400149	XIX OLIMPIADA NACIONAL ESCOLAR DE MATEMATICA	210601 - HUANCANE	ESTUDIANTES	Muy Alta	2024	FISICO	0.00	0.00	0.00	0.00	0.00	0.00	482.00	25.00	0.00	0.00	0.00	507.00	
					COSTEO.S/	0.00	0.00	0.00	0.00	0.00	0.00	0.00	7,986.17	765.00	20,000.00	0.00	0.00	28,751.17	
					FISICO	0.00	0.00	0.00	0.00	0.00	0.00	0.00	482.00	25.00	0.00	0.00	0.00	507.00	
					COSTEO.S/	0.00	0.00	0.00	0.00	0.00	0.00	0.00	7,986.17	765.00	20,000.00	0.00	0.00	28,751.17	
AOI00100400150	PREMIO NARRATIVA Y ENSAYO "JOSE MARIA ARGUEDAS"	210601 - HUANCANE	DOCENTE	Muy Alta	2024	FISICO	0.00	0.00	0.00	0.00	0.00	0.00	0.00	0.00	0.00	1,500.00	0.00	1,500.00	
					COSTEO.S/	0.00	0.00	0.00	0.00	0.00	0.00	0.00	0.00	20,000.00	5,120.00	0.00	25,120.00		
					FISICO	0.00	0.00	0.00	0.00	0.00	0.00	0.00	0.00	0.00	0.00	1,500.00	0.00	1,500.00	
					COSTEO.S/	0.00	0.00	0.00	0.00	0.00	0.00	0.00	0.00	0.00	20,000.00	5,120.00	0.00	25,120.00	



POI MultiAnual con Programación Física y Costeo

AOI00100400180	PREVENCION, CONTROL, DIAGNOSTICO Y TRATAMIENTO DE CORONAVIRUS EDUCACION BASICA ESPECIAL	210601 - HUANCANE	ACCION	Muy Alta	2024	FISICO	0.00	0.00	1.00	0.00	0.00	0.00	0.00	0.00	0.00	0.00	0.00	0.00	0.00	1.00				
						COSTEO.S/	0.00	0.00	711.00	0.00	0.00	0.00	0.00	0.00	0.00	0.00	0.00	0.00	0.00	0.00	0.00	0.00	711.00	
					2025	FISICO	0.00	0.00	1.00	0.00	0.00	0.00	0.00	0.00	0.00	0.00	0.00	0.00	0.00	0.00	0.00	0.00	0.00	1.00
						COSTEO.S/	0.00	0.00	711.00	0.00	0.00	0.00	0.00	0.00	0.00	0.00	0.00	0.00	0.00	0.00	0.00	0.00	0.00	711.00
AOI00100400181	PREVENCION, CONTROL, DIAGNOSTICO Y TRATAMIENTO DE CORONAVIRUS EDUCACION TECNICA PRODUCTIVA	210601 - HUANCANE	ACCION	Muy Alta	2024	FISICO	0.00	0.00	1.00	0.00	0.00	0.00	0.00	0.00	0.00	0.00	0.00	0.00	0.00	0.00	1.00			
						COSTEO.S/	0.00	0.00	3,938.00	0.00	0.00	0.00	0.00	0.00	0.00	0.00	0.00	0.00	0.00	0.00	0.00	0.00	3,938.00	
					2025	FISICO	0.00	0.00	1.00	0.00	0.00	0.00	0.00	0.00	0.00	0.00	0.00	0.00	0.00	0.00	0.00	0.00	0.00	1.00
						COSTEO.S/	0.00	0.00	3,938.00	0.00	0.00	0.00	0.00	0.00	0.00	0.00	0.00	0.00	0.00	0.00	0.00	0.00	0.00	3,938.00
AOI00100400182	MEJORA EN LA GESTION DE LAS INSTITUCIONES EDUCATIVAS	210601 - HUANCANE	ACCION	Muy Alta	2024	FISICO	0.00	0.00	480.00	0.00	0.00	0.00	0.00	0.00	0.00	0.00	0.00	0.00	0.00	0.00	0.00	480.00		
						COSTEO.S/	0.00	0.00	42,947.00	23,123.00	0.00	0.00	0.00	0.00	0.00	0.00	0.00	0.00	0.00	0.00	0.00	0.00	0.00	66,070.00
					2025	FISICO	0.00	0.00	480.00	0.00	0.00	0.00	0.00	0.00	0.00	0.00	0.00	0.00	0.00	0.00	0.00	0.00	0.00	480.00
						COSTEO.S/	0.00	0.00	42,947.00	23,123.00	0.00	0.00	0.00	0.00	0.00	0.00	0.00	0.00	0.00	0.00	0.00	0.00	0.00	66,070.00
AOI00100400131	PROGRAMA DE FORMACIÓN CONTINUA PRESENCIAL Y VIRTUAL PARA DIRECTIVOS "FORMANDO LÍDERES PEDAGÓGICOS"	210601 - HUANCANE	DIRECTOR	Muy Alta	2024	FISICO	0.00	346.00	0.00	0.00	0.00	0.00	346.00	0.00	0.00	0.00	0.00	0.00	0.00	346.00	1,038.00			
						COSTEO.S/	0.00	12,869.84	850.00	850.00	850.00	850.00	5,799.45	850.00	850.00	850.00	850.00	850.00	850.00	5,799.45	31,268.74			
					2025	FISICO	0.00	346.00	0.00	0.00	0.00	0.00	346.00	0.00	0.00	0.00	0.00	0.00	0.00	0.00	0.00	346.00	1,038.00	
						COSTEO.S/	0.00	12,869.84	850.00	850.00	850.00	850.00	5,799.45	850.00	850.00	850.00	850.00	850.00	850.00	850.00	5,799.45	31,268.74		
AOI00100400132	PROGRAMA DE FORMACIÓN CONTINUA PRESENCIAL Y VIRTUAL PARA DOCENTES "UN NUEVO RETO EN LA EDUCACION VIRTUAL"	210601 - HUANCANE	DOCENTE	Muy Alta	2024	FISICO	0.00	0.00	1,440.00	0.00	0.00	0.00	0.00	1,440.00	0.00	0.00	0.00	0.00	1,440.00	4,320.00				
						COSTEO.S/	0.00	0.00	18,224.28	0.00	0.00	4,200.00	0.00	15,024.28	4,200.00	0.00	4,200.00	5,413.52	51,262.08					
					2025	FISICO	0.00	0.00	1,440.00	0.00	0.00	0.00	0.00	1,440.00	0.00	0.00	0.00	0.00	1,440.00	4,320.00				
						COSTEO.S/	0.00	0.00	18,224.28	0.00	0.00	4,200.00	0.00	15,024.28	4,200.00	0.00	4,200.00	5,413.52	51,262.08					
AOI00100400133	INICIATIVAS PEDAGÓGICAS DOCENTES "INNONAMOS NUESTRA PRÁCTICA"	210601 - HUANCANE	ESPECIALISTA	Muy Alta	2024	FISICO	0.00	0.00	0.00	0.00	0.00	0.00	0.00	0.00	0.00	0.00	0.00	27.00	27.00	54.00				
						COSTEO.S/	0.00	0.00	0.00	0.00	0.00	0.00	0.00	0.00	0.00	0.00	0.00	0.00	17,310.00	17,310.00				
					2025	FISICO	0.00	0.00	0.00	0.00	0.00	0.00	0.00	0.00	0.00	0.00	0.00	0.00	27.00	27.00	54.00			
						COSTEO.S/	0.00	0.00	0.00	0.00	0.00	0.00	0.00	0.00	0.00	0.00	0.00	0.00	17,310.00	17,310.00				
AOI00100400134	MONITOREO DIRECTIVO Y DOCENTE	210601 - HUANCANE	DOCENTE ACOMPAÑADO	Muy Alta	2024	FISICO	0.00	0.00	0.00	39,350.00	2,600.00	0.00	0.00	2,600.00	2,600.00	0.00	2,600.00	2,600.00	52,350.00					
						COSTEO.S/	0.00	750.00	750.00	14,600.00	2,350.00	750.00	750.00	4,350.00	3,350.00	750.00	4,350.00	4,350.00	37,100.00					
					2025	FISICO	0.00	0.00	0.00	39,350.00	2,600.00	0.00	0.00	2,600.00	2,600.00	0.00	2,600.00	2,600.00	52,350.00					
						COSTEO.S/	0.00	750.00	750.00	14,600.00	2,350.00	750.00	750.00	4,350.00	3,350.00	750.00	4,350.00	4,350.00	37,100.00					
AOI00100400134	MONITOREO DIRECTIVO Y DOCENTE	210601 - HUANCANE	DOCENTE ACOMPAÑADO	Muy Alta	2026	FISICO	0.00	0.00	0.00	39,350.00	2,600.00	0.00	0.00	2,600.00	2,600.00	0.00	2,600.00	2,600.00	52,350.00					
						COSTEO.S/	0.00	750.00	750.00	14,600.00	2,350.00	750.00	750.00	4,350.00	3,350.00	750.00	4,350.00	4,350.00	37,100.00					



POI MultiAnual con Programación Física y Costeo

AOI00100400008	MANTENIMIENTO Y OPERACIÓN DE LOCALES ESCOLARES DE INSTITUCIONES EDUCATIVAS DE EDUCACION BASICA REGULAR CON CONDICIONES ADECUADAS PARA SU FUNCIONAMIENTO INICIAL	210601 - HUANCANE	INSTITUCION EDUCATIVA	Muy Alta	2024	FISICO	0.00	0.00	82.00	0.00	0.00	0.00	0.00	0.00	0.00	0.00	0.00	82.00					
						COSTEO.S/	19,504.17	19,504.17	19,504.17	19,504.17	19,504.17	19,504.17	19,504.17	19,504.17	19,504.17	19,504.17	19,504.17	19,504.17	19,504.17	19,504.17	19,504.17	234,050.00	
					2025	FISICO	0.00	0.00	82.00	0.00	0.00	0.00	0.00	0.00	0.00	0.00	0.00	0.00	0.00	0.00	0.00	82.00	
						COSTEO.S/	19,504.17	19,504.17	19,504.17	19,504.17	19,504.17	19,504.17	19,504.17	19,504.17	19,504.17	19,504.17	19,504.17	19,504.17	19,504.17	19,504.17	19,504.17	19,504.17	234,050.00
					2026	FISICO	0.00	0.00	82.00	0.00	0.00	0.00	0.00	0.00	0.00	0.00	0.00	0.00	0.00	0.00	0.00	82.00	
						COSTEO.S/	19,504.17	19,504.17	19,504.17	19,504.17	19,504.17	19,504.17	19,504.17	19,504.17	19,504.17	19,504.17	19,504.17	19,504.17	19,504.17	19,504.17	19,504.17	19,504.17	234,050.00
AOI00100400009	MANTENIMIENTO Y OPERACIÓN DE LOCALES ESCOLARES DE INSTITUCIONES EDUCATIVAS DE EDUCACION BASICA REGULAR CON CONDICIONES ADECUADAS PARA SU FUNCIONAMIENTO PRIMARIA	210600 - HUANCANE	INSTITUCION EDUCATIVA	Muy Alta	2024	FISICO	0.00	0.00	62.00	0.00	0.00	0.00	0.00	0.00	0.00	0.00	0.00	0.00	62.00				
						COSTEO.S/	30,856.33	30,856.33	30,856.33	30,856.33	30,856.33	30,856.33	30,856.33	30,856.33	30,856.33	30,856.33	30,856.33	30,856.33	30,856.33	30,856.33	30,856.33	370,276.00	
					2025	FISICO	0.00	0.00	62.00	0.00	0.00	0.00	0.00	0.00	0.00	0.00	0.00	0.00	0.00	0.00	0.00	62.00	
						COSTEO.S/	30,856.33	30,856.33	30,856.33	30,856.33	30,856.33	30,856.33	30,856.33	30,856.33	30,856.33	30,856.33	30,856.33	30,856.33	30,856.33	30,856.33	30,856.33	30,856.33	370,276.00
					2026	FISICO	0.00	0.00	62.00	0.00	0.00	0.00	0.00	0.00	0.00	0.00	0.00	0.00	0.00	0.00	0.00	62.00	
						COSTEO.S/	30,856.33	30,856.33	30,856.33	30,856.33	30,856.33	30,856.33	30,856.33	30,856.33	30,856.33	30,856.33	30,856.33	30,856.33	30,856.33	30,856.33	30,856.33	30,856.33	370,276.00
AOI00100400010	MANTENIMIENTO Y OPERACIÓN DE LOCALES ESCOLARES DE INSTITUCIONES EDUCATIVAS DE EDUCACION BASICA REGULAR CON CONDICIONES ADECUADAS PARA SU FUNCIONAMIENTO	210601 - HUANCANE	INSTITUCION EDUCATIVA	Muy Alta	2024	FISICO	0.00	0.00	32.00	0.00	0.00	0.00	0.00	0.00	0.00	0.00	0.00	0.00	32.00				
						COSTEO.S/	20,819.25	20,819.25	20,819.25	20,819.25	20,819.25	20,819.25	20,819.25	20,819.25	20,819.25	20,819.25	20,819.25	20,819.25	20,819.25	20,819.25	20,819.25	249,831.00	
					2025	FISICO	0.00	0.00	32.00	0.00	0.00	0.00	0.00	0.00	0.00	0.00	0.00	0.00	0.00	0.00	0.00	32.00	
						COSTEO.S/	20,819.25	20,819.25	20,819.25	20,819.25	20,819.25	20,819.25	20,819.25	20,819.25	20,819.25	20,819.25	20,819.25	20,819.25	20,819.25	20,819.25	20,819.25	20,819.25	249,831.00
					2026	FISICO	0.00	0.00	32.00	0.00	0.00	0.00	0.00	0.00	0.00	0.00	0.00	0.00	0.00	0.00	0.00	32.00	
						COSTEO.S/	20,819.25	20,819.25	20,819.25	20,819.25	20,819.25	20,819.25	20,819.25	20,819.25	20,819.25	20,819.25	20,819.25	20,819.25	20,819.25	20,819.25	20,819.25	20,819.25	249,831.00
AOI00100400028	MANTENIMIENTO Y ACONDICIONAMIENTO DE ESPACIOS EN LOCALES DE LOS CENTROS DE EDUCACION BASICA ESPECIAL Y CENTROS DE RECURSOS	210600 - HUANCANE	INSTITUCION EDUCATIVA	Muy Alta	2024	FISICO	2.00	0.00	0.00	2.00	0.00	0.00	2.00	0.00	2.00	0.00	0.00	0.00	0.00	8.00			
						COSTEO.S/	533.33	533.33	533.33	533.33	533.33	533.33	533.33	533.33	533.33	533.33	533.33	533.33	533.33	533.33	533.37	6,400.00	
					2025	FISICO	2.00	0.00	0.00	2.00	0.00	0.00	2.00	0.00	2.00	0.00	0.00	0.00	0.00	0.00	0.00	8.00	
						COSTEO.S/	533.33	533.33	533.33	533.33	533.33	533.33	533.33	533.33	533.33	533.33	533.33	533.33	533.33	533.33	533.37	6,400.00	
					2026	FISICO	2.00	0.00	0.00	2.00	0.00	0.00	2.00	0.00	2.00	0.00	0.00	0.00	0.00	0.00	0.00	8.00	
						COSTEO.S/	533.33	533.33	533.33	533.33	533.33	533.33	533.33	533.33	533.33	533.33	533.33	533.33	533.33	533.37	6,400.00		

AEI.02.04 - SERVICIO EDUCATIVO INTEGRAL Y DE CALIDAD A LOS (AS) ESTUDIANTES DE EDUCACIÓN SUPERIOR NO UNIVERSITARIA

CODIGO	ACTIVIDAD OPERATIVA	UBIGEO	U.M.	PRIORIDAD	PERIODO MULTIANUAL	META	PROGRAMACION MENSUAL												TOTAL ANUAL				
							01	02	03	04	05	06	07	08	09	10	11	12					
AOI00100400136	FORMULACION, SEGUIMIENTO Y EVALUACION DE DOCUMENTOS DE GESTION	210601 - HUANCANE	DOCUMENTO	Muy Alta	2024	FISICO	0.00	0.00	0.00	0.00	0.00	0.00	0.00	0.00	0.00	0.00	0.00	0.00	0.00	1.00	1.00		
						COSTEO.S/	833.33	833.33	833.33	833.33	833.33	833.33	833.33	833.33	833.33	833.33	833.33	833.33	833.33	833.33	833.37	10,000.00	
					2025	FISICO	0.00	0.00	0.00	0.00	0.00	0.00	0.00	0.00	0.00	0.00	0.00	0.00	0.00	0.00	0.00	1.00	1.00
						COSTEO.S/	833.33	833.33	833.33	833.33	833.33	833.33	833.33	833.33	833.33	833.33	833.33	833.33	833.33	833.33	833.37	10,000.00	
					2026	FISICO	0.00	0.00	0.00	0.00	0.00	0.00	0.00	0.00	0.00	0.00	0.00	0.00	0.00	0.00	0.00	1.00	1.00
						COSTEO.S/	833.33	833.33	833.33	833.33	833.33	833.33	833.33	833.33	833.33	833.33	833.33	833.33	833.33	833.37	10,000.00		

COSTEO TOTAL AÑO 2024 S/ 76,694,624.00  
 COSTEO TOTAL AÑO 2025 S/ 76,694,624.00  
 COSTEO TOTAL AÑO 2026 S/ 76,694,624.00

U.M. = Unidad de Medida

